

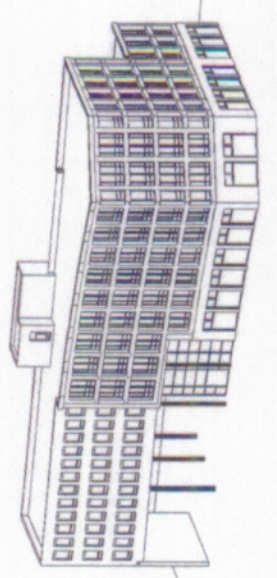

22.3.2
Der Bauherr:
22.3.2
Der Architekt:

DAS NEUE KALK



Stadt Köln Der Oberbürgermeister
Bauaufsichtsamt
Gehört zur Baugenehmigung
Nr. 83 / B 18 / 2 3 / 2 0 0 1
Köln, 16. Sep. 2002
Im Auftrag
H. O. B.

KALK KARREE BÜRO- UND GESCHÄFTSHAUS DILLENBURGER STRASSE	Bauherr:	BAUHERRENGEMEINSCHAFT GBR B - FLÄCHE KALK KARREE FRIEDBERGER ANLAGE 14 60316 FRANKFURT am MAIN
	Architekt:	ARCHITEKTENGEMEINSCHAFT LANGE & LÜHRMANN SANDWEG 1, 60316 FRANKFURT/MAIN TEL 069/430160 FAX 069/439647
Planbezeichnung:	GRUNDRISS Erdgeschoss	
Datum:	21.03.2002	Projekt-Nr./Plan Nr.: 283-1-100
Maßstab:	1:100	Gezeichnet: CH. HUBER
Höhe u. NN:	±0.00=+8.60NN	Datei Nr.: 2

ERDGESCHOSS
VORABZUG