

22.3.22
Der Bauherr:
22.3.22
Der Architekt:

DAS NEUE KALK

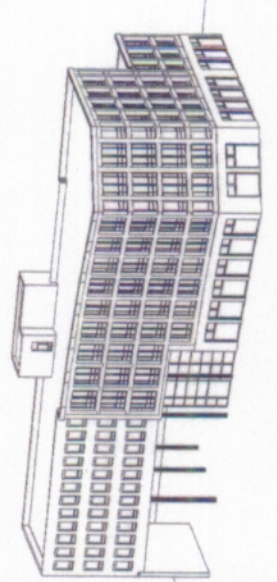

Stadt Köln der Oberbürgermeister
Bauaufsichtsamt
Gehört zur Baugenehmigung
Nr. 63.7.8.1.8.7.2.3.4.7.2.8.8.1
11.6. Sep. 2002
Köln
im Auftrag
Kalk

Bauherr:	Bauvorhaben:	KALK KARREE BÜRO- UND GESCHÄFTSHAUS DILLENBURGER STRASSE
Architekt:	Bauherr:	BAUHERRENGEMEINSCHAFT GBR B - FLÄCHE KALK KARREE FRIEDBERGER ANLAGE 14 60316 FRANKFURT am MAIN
Planbezeichnung:	Architekt:	ARCHITEKTENGEMEINSCHAFT LANGE & LÜHRMANN SANDWEG 1, 60316 FRANKFURT/MAIN TEL. 069/430160 FAX: 069/439647
Datum:	Maßstab:	1:100
Projekt-Nr./Plan Nr.:	Höhe u NN:	40.00-46.60NN
Gezeichnet:	Gezeichnet:	CH. HUBER
Plan Nr.:		280-1-100
Datum:		21.03.2002
Gezeichnet:		CH. HUBER