

SNITT ACHSE 15

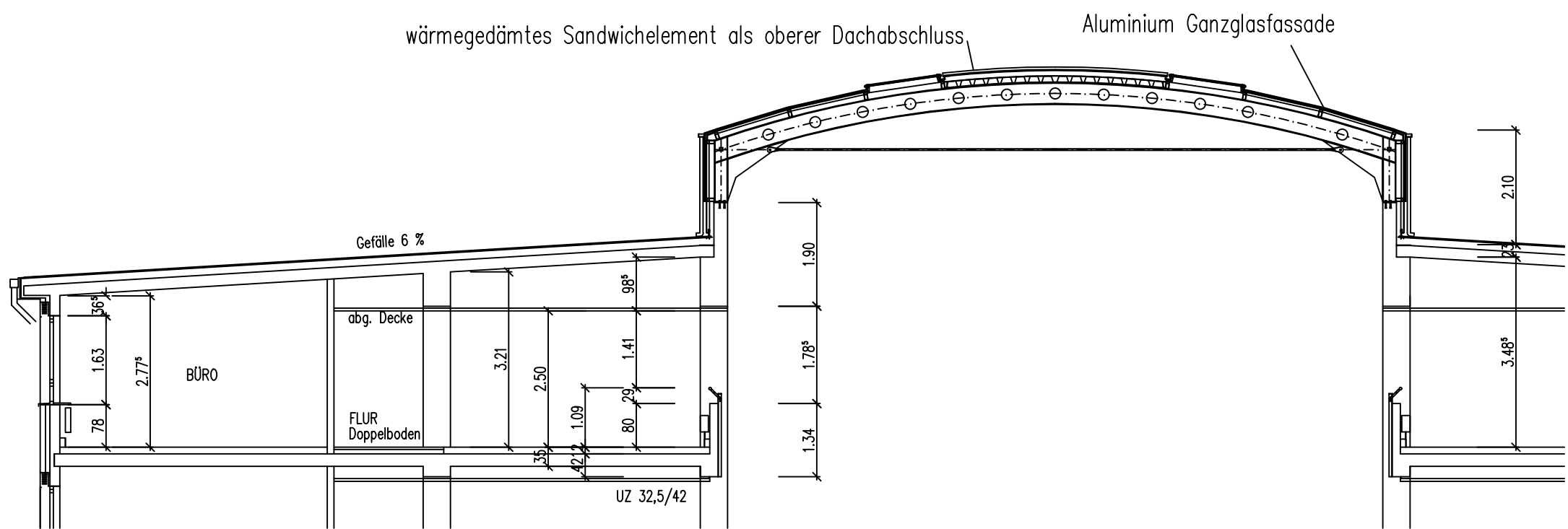

SNITT ATRIUM

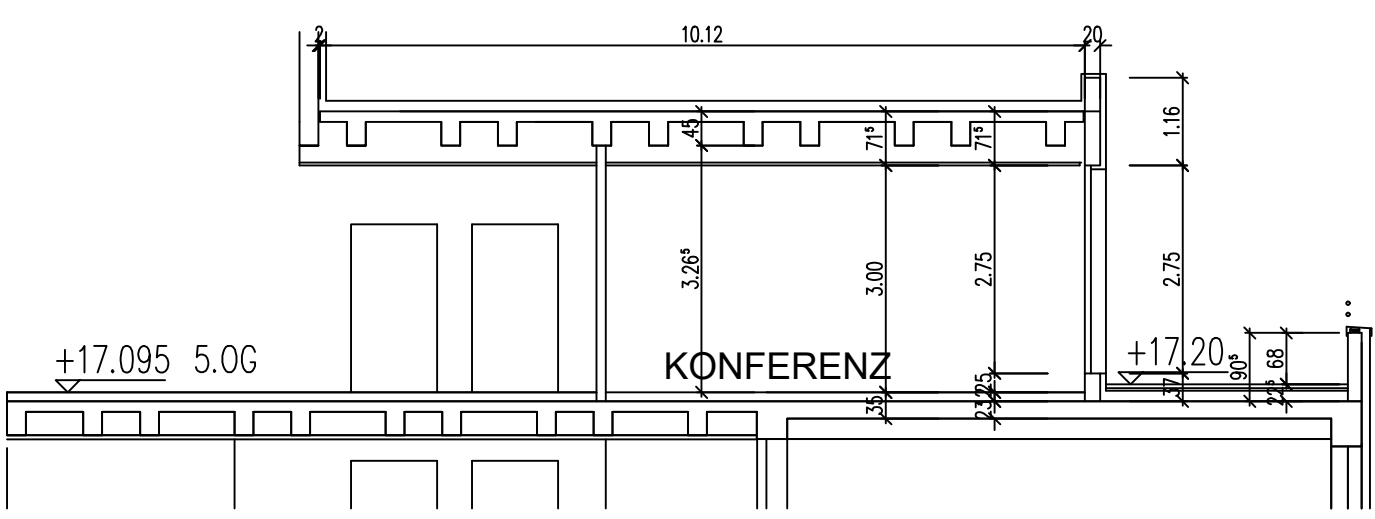

LÄNGSSCHNITT

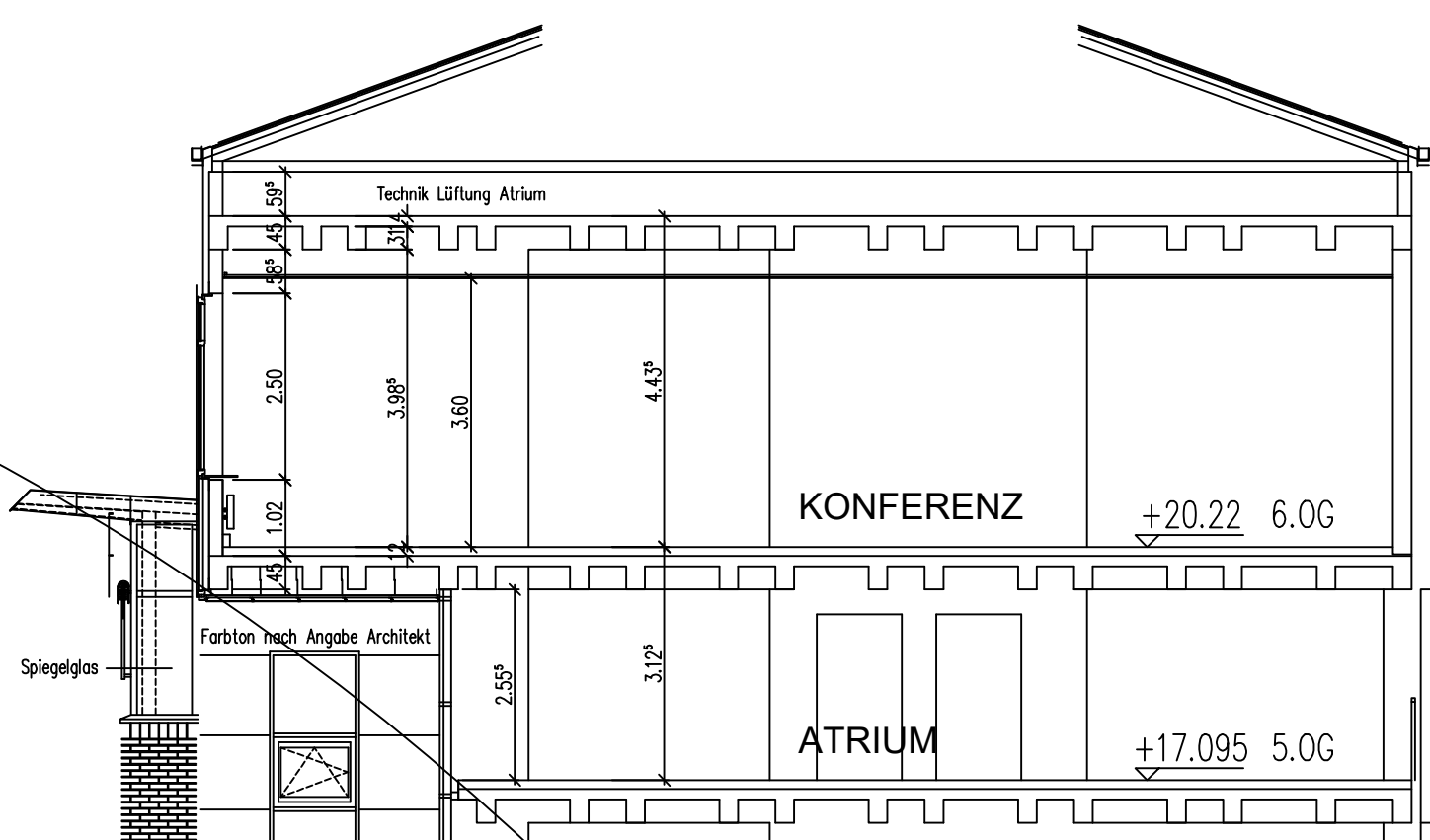

DATUM	ÄNDERUNG
04.05.2001	Eintrag der Statik
04.05.2001	Eintrag der HLS – Durchbrüche
04.05.2001	Eintrag der Elektro – Durchbrüche
07.05.2001	Eintrag der Brüstungselemente im Atrium
12.06.2001	Aufzüge: Türen + keine Schachttrennung Achse 25
12.06.2001	Treppenhaus Achse 24/25
12.06.2001	Bodenbelag im Atrium von weich auf hart
12.06.2001	Achse 13+86: Mittelsteg bei Wandhydrant entfällt
17.09.2001	Eintrag der DD von K+S
17.09.2001	Eintrag diverser Schnitte
17.09.2001	Eintrag der neuen Raumnummern
19.10.2001	Eintrag der Statik: Änderungen insbesondere zw. Achse 24–26
19.10.2001	Schnitt zwischen Achse 25 und 26 (Konferenzraum)
19.10.2001	Eintrag der Feinbelegung der Stadt Köln mit folgenden Änderungen: Verschieben diverser Bürotrennwände, Verschieben von Bürotüren, zusätzliche Büroverbindungsstüren, erhöhter Schallschutz bei Büros der leitenden Angestellten
22.10.2001	Elektronraum Achse 74 entfällt
29.10.2001	Änderung Schnitt Atrium
29.10.2001	Achse 22/D: zusätzlich Kopieraum im Flur
10.12.2001	Spiegeln diverser Büroverbindungsstüren
10.12.2001	Achse 71–72: kein Dachüberstand, sondern umlaufende Aufkantung Brüstung niedriger + Geländer
10.12.2001	Achse 14: Neues Brandschutzgutachten – RST+Verglasung am Treppenhaus entfallen, statt dessen Geländer + F90 BW-Wand und RST im Flur
21.01.2002	Änderung der WC-Anlage nach DIN 18024 T2 von 1996
25.02.2002	Achse 16+17: Spiegeln der Büroverbindungsstüren
25.02.2002	Eintrag der Türsicherungssymbole
07.08.2002	Index J Raumnummern nach Gebäudewirtschaft der Stadt Köln überarbeitet
27.01.2003	Index K Raumnummern nach Gebäudewirtschaft der Stadt Köln überarbeitet
01.07.2003	Index L Bestandsplan

Bauherr: Architekt:

## DAS NEUE KALK

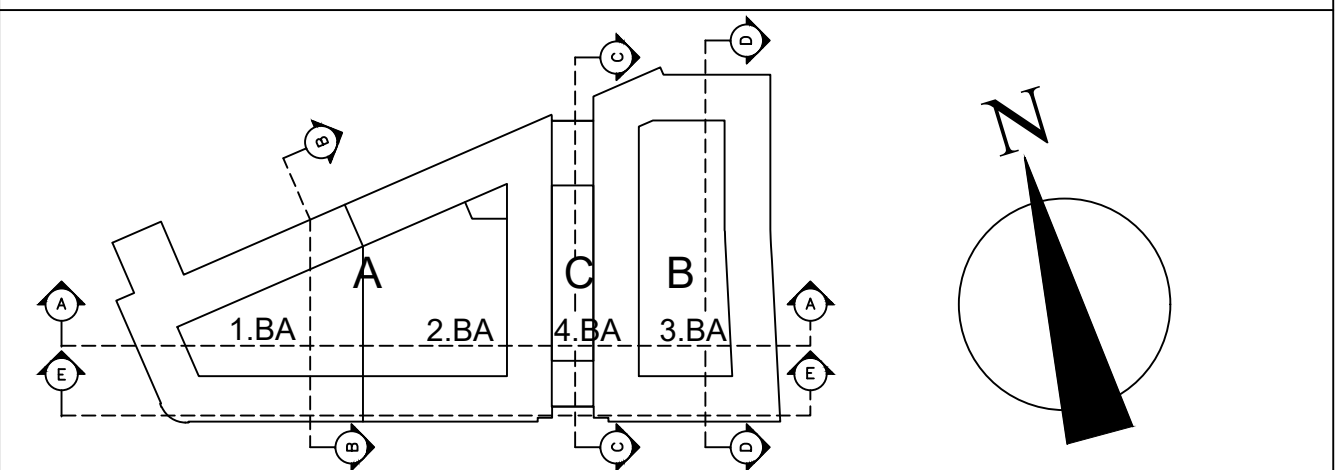

Bauvorhaben: **KALK KARREE**  
**ÄMTERBEBAUUNG**  
**DILLENBURGER ALLEE**

Bauherr: **BAUHERRENGEMEINSCHAFT**  
**KALK KARREE GBR**  
**FRIEDBERGER ANLAGE 14**  
**60316 FRANKFURT am MAIN**

Architekt: **ARCHITEKTENGEMEINSCHAFT**  
**LANG & LUHRMANN**  
**SANDWEG 1, 60316 FRANKFURT/MAIN**  
**TEL.069/430160 FAX:069/439647**

Planbezeichnung: **GRUNDRISS BT2**  
**5.OBERGESCHOSS**

Maßstab:	Datum:	Projekt-Nr./Plan Nr.:	Plan Nr.:
1:100	01.07.2003	urspr. V-pläne23.03.01	7L
Höhe u NN:	Gezeichnet:	Datei Nr.:	
±0,00=48.50uNN	C.SYROTH / BK	5.OG-BT2.dwg	
Gewerk+BT	Planart	Leistungsphase+Inhalt	Index
K 2	GS1	1 K	L