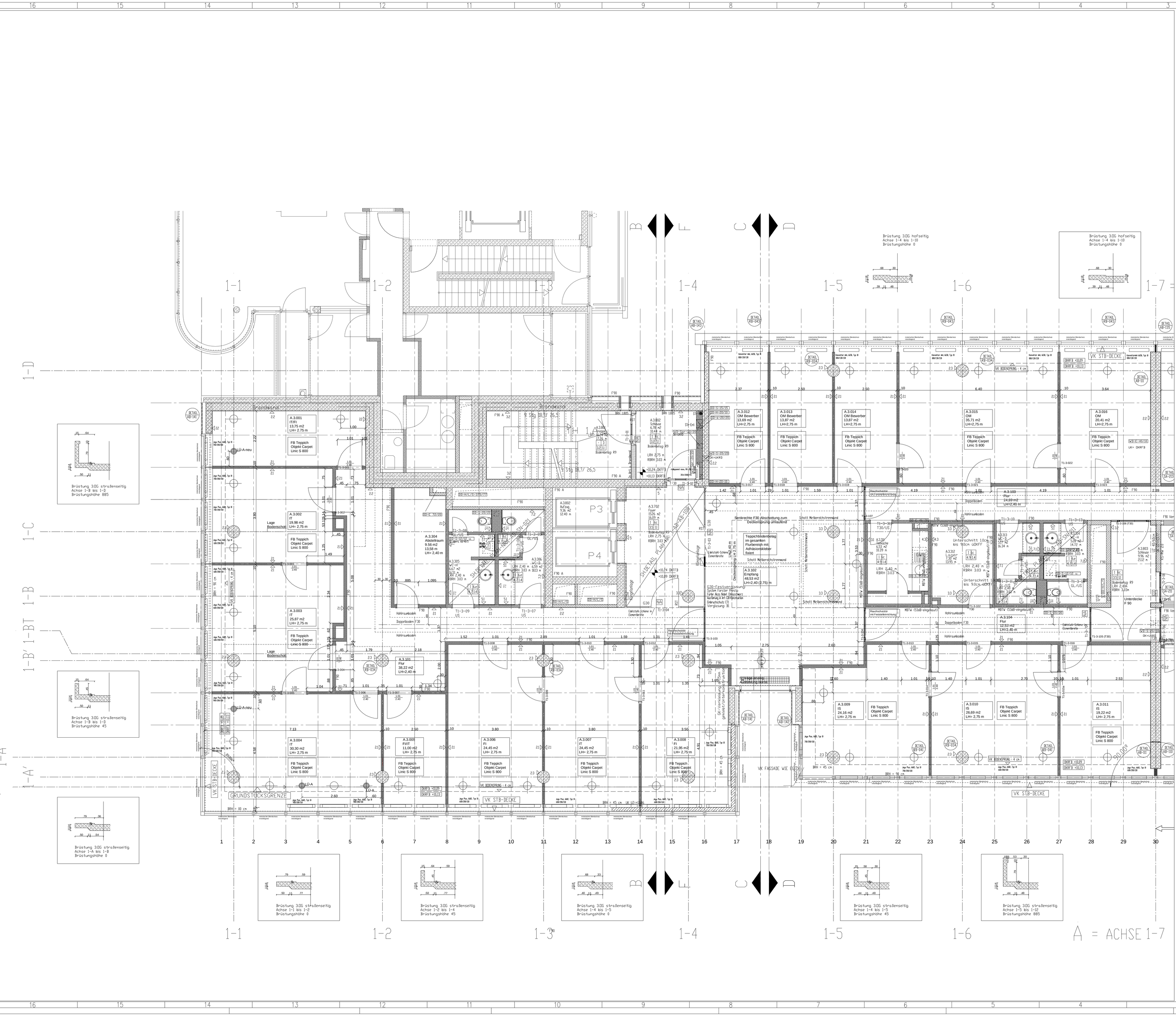


Brandwand bew. Porenbeton nach DIN 4102 T4
STAHLBETON
MAUERWERK
ESTRICH
FERTIGTEIL
DÄMMUNG
HOLZ
GIPSKARTON

WD 70/28 Überk. Vorsatzbeton + 10cm unterhalb Fertigdecke
WD 70/28 Wandaussparung 70x30cm UKFB Überk. Vorsatzbeton + Unterk. Fertigdecke
OKFFB / OKRFB Deckenversprung

BE Bodeneinlauf
BD Bodendurchbruch
BRH Brüstungshöhe
BS Bodenschutz
DA Deckenaussparung
DAS Dachausstieg
DD Deckendurchbruch
DE Deckenlauf
DF Dehnungsfuge
dTs dichte Tür selbstschließend
DS Deckenschutz
DSP Deckensparung
DT dichtschließende Tür
ELT Elektro
F Handfeuerlöscher
FFB Fertigfußboden
GA Glasausschnitt
HGW höchster Grundwasserstand
HK Heizkörper
HZG Heizung
LH lichte Höhe
LRH lichte Raumhöhe
MA Anlieferschienen
NA Notausgang
NGF Netto-Grundfläche
NRI Netto-Rauminhalt
OK Oberkante
OL Oberlicht
Rb Rollstuhlbenutzer

RD Rohdecke
RDS rauchdichte und selbstschließende Tür
RFB Rohfußboden
RDT rauchdichte Tür
RM Rauchmelder
RR Regenrohr
RWA Rauch-Wärmeabzug
SAN Sanitär
SB Sichtbeton
SF Schattenfuge
SST selbstschließende Tür
ST Stahl
SW Schwelle
SWS senkrechter Wandschlitz
T30 Feuerhemmende Tür selbstschließend
T90 Feuerbeständige Tür selbstschließend DIN 18081 / 18082
T30rd feuerhemmende Tür selbstschließend und rauchdicht
T30DT feuerhemmende Tür selbst- und dichtschließend
TEL Telefon
UD Unterputzdurchbruch
UK Unterkante
UZ Unterzug
ÜZ Überzug
VK Vorderkante
WA Wandaussparung
WD Wanddurchbruch
WH Wandhydrant
WS Waagerechter Wandschlitz

DETAIL AA-202 siehe Detail Plan-Nr: 1-AD-
DETAIL EBS 569/00 Fassaden-Detail siehe Plan-Nr. . . .

BODEN / KONSTRUKTION - AUFBAU
Siehe Detail Plan-Nr: 1-AD-AB-030

BODEN / MATERIAL - OBERFLÄCHEN
1 Naturwerkstein, Schiefer 30mm
11 Naturwerkstein, Grund keltic blue 30mm
12 Naturwerksteinplatten 40mm
13 Marmor
14 Schiefer
2 Fliesen, globekt 15mm
21 Fliesen, Dünnbett, R10
22 Fliesen, globekt,10mm
23 Glasfliesen 2/2cm
3 Linoleum, 13mm
31 Linoleum, 5mm
32 Linoleo auf Korkunterschicht 6mm
4 Parkett, 16mm
5 Teppichbelag, 5mm
51 Teppichbelag, 8mm
6 Anstrich
61 staubbindender Anstrich
7 Betonwerkstein
71 Betonwerkstein, schwarz 20mm

DECKEN / KONSTRUKTION - AUFBAU
1 abgehängte Decke an Beton
2 Deckenverkleidung an Beton

DECKEN / MATERIAL - OBERFLÄCHEN
1 Stahlbeton, gespachtelt, gestrichen
2 Sichtbeton
3 Gipsputz, gestrichen
4 Kalkzementputz, gestrichen
5 Metallraster-decke
6 Gipskartondecke gestrichen
Dispersionsanstrich schwerentflämmig
6a Gipskartondecke mit Dämmung gestrichen
Dispersionsanstrich schwerentflämmig
6b Gipskartondecke gestrichen,
Dispersionsanstrich schwerentflämmig F30
6c Gipskartondecke gestrichen,Glasfaserfuge
6d Gipskartondecke mit Dämmung gestrichen
Glasfaserfuge
6e Gipskartondecke mit Lochanschrift akustisch
7 Gipskartondecke mit regenfähiger Lochung weiß, als Akustikdecke

WÄNDE / MATERIAL - OBERFLÄCHE
41 Dispersionsfarbe waschbeständig
411 auf Gipskartonwand
412 auf Putz
413 auf Stahlraster
42 Dispersionsfarbe schwerentflämmig
421 auf Gipskartonwand
422 auf Putz
423 auf Stahlraster
43 Silikatanstrich, schwerentflämmig
431 auf Gipskarton
432 auf Putz
433 auf Stahlraster
44 Fliesen bis OK Türzargen, über OK Türzargen Putz / Gipskartonwand gestrichen Dispersionsanstrich waschbest.
441 Fliesen auf Dünnbett raumhoch
442 Fliesensockel gemäß Detail
443 Fliesensockel gemäß Detail, ansonsten gestrichen, waschbeständig
444 raumhohe Glasfliesen 2/2cm
445 Glasfliesen gem. Detail
45 Naturwerkstein, Grund keltic blue 30mm Sessionsfaltwand 75mm
451 Marmor
46 Stuccolustro, Spachteltechnik auf Putz
471 Lackanstrich diffusionsoffen, auf GK
472 Lackanstrich diffusionsoffen, auf Putz

LB 8+ Sichtbeton lt. Schallgutachten keine Fortdefinition
LB 9+ Sichtbeton lt. Schallgutachten Fortdefinition hellgrau-lichtgrau
LB 6+ Sichtbeton lt. Schallgutachten Fortdefinition schwarz-blau

Aufbau / Oberfl.
Decke
Boden

Zugehörige Detailpläne (nicht in Plan verzeichnet):

Plan-Nr.	Planinhalt:	Plan-Nr.	Planinhalt:
1-AD-AB-101	Fußbodenleiste Übergangsschiene	1-AD-AB-131	Horizontalschnitt Sockelleiste
1-AD-AB-102	Anschlüsse Naturstein	1-AD-AB-132	Bord-Turwand-Abkehlung
1-AD-AB-103	Anschluss GK-Vorsatzfliesenebene	1-AD-AB-133	Schott Weiterreichstrennwand
1-AD-AB-104	GK-Anschlüsse Büros mit Schallschutz	1-AD-AB-134	alternative Flurwandabkehlung
1-AD-AB-105	Anschluss Doppelboden Musikraum	1-AD-AB-150	Inventare Typ 30
1-AD-AB-120	Anschluß GK-Trennwand/Massivwand	1-AD-AB-151	Inventare Typ 33
1-AD-AB-121	Anschluß GK-Flurtrennwand/Massivwand EI-E1	1-AD-AB-154	Inventare Typ 34 - Schallschutztüre
1-AD-AB-124	Anschluß GK-Bürotrennwand EI-E1	1-AD-AB-162	Zarge Türe Typ 30
1-AD-AB-125	Anschluß Weiterreichstrennwand Boden	1-AD-AB-163	Zarge Türe Typ 33
1-AD-AB-127	Anschluß MBTW/Decke EI-E1	1-AD-AB-164	Zarge Türe Typ 34
1-AD-AB-128	Anschluß MBTW/Decke EI		
1-AD-AB-129	GK-MBTW-Anschlüsse horizontal		
1-AD-AB-130	GK-Anschluß Rundstütze		

Änderungen			
Index	Änderungen		Datum Gez.
Planverteiler	DG Immob.	BWK zur Weitergabe an Mieter, Controller	Walter Bau zur Weitergabe an Fachplaner

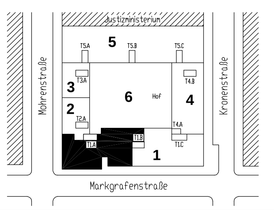
Planfreigabe Planer
Mit der Unterschrift bestätigen die Unterzeichner, daß die dargestellte Leistung mit allen dazugehörenden Fachdisziplinen abgestimmt ist und den Auflagen entspricht.

Architekt	TWP	TGA	Walter Bau
Datum: Unterschrift:	Datum: Unterschrift:	Datum: Unterschrift:	Datum: Unterschrift:

Planfreigabe Bauherr
Die im Plan dargestellten Inhalte sind zur weiteren Bearbeitung und Ausführung freigegeben.
☐ unter Berücksichtigung der Eintragungen ☐ wie vorgelegt

Bauherr	Käufer
DG Immobilien	Bayrische Versorgungskammer
Datum: Unterschrift:	Datum: Unterschrift:

QUARTIER 30



Projekt	QUARTIER 30 Berlin – Gendarmenmarkt Neubau Haus 1 – 6 Ausführungsplanung	
Bauherr	DG – IMMOBILIEN Quartier 30 Gendarmenmarkt GbR	Friedrichstr. 194–196 10117 Berlin
GU	Walter Bau vereinigt mit Dyckerhoff & Widmann AG	Eichenstr. 31 12435 Berlin Telefon 030/5362-0 Telefax 030/5362-2310
Architekt Planverfasser für die Ausführungsplanung	Ingenieurbüro Bohne Mohrenstraße 34, 10117 Berlin Telefon 030/2061 360; Telefax: 2061 3636	

Planinhalt
Ebene

REVISIONSPLAN
Ebene 3 Teil 1
Haus 1

Maßstab	Format	Projekt-Nr.:	Bearbeiter	Plan erstellt am:
1:50	DIN A 0	301	ml	19.11.04

Haus	Vertasser	Art	Ebene	Laufnummer	Index
1	A	A	E3	001	-

Datei: grundriss 3.dwg