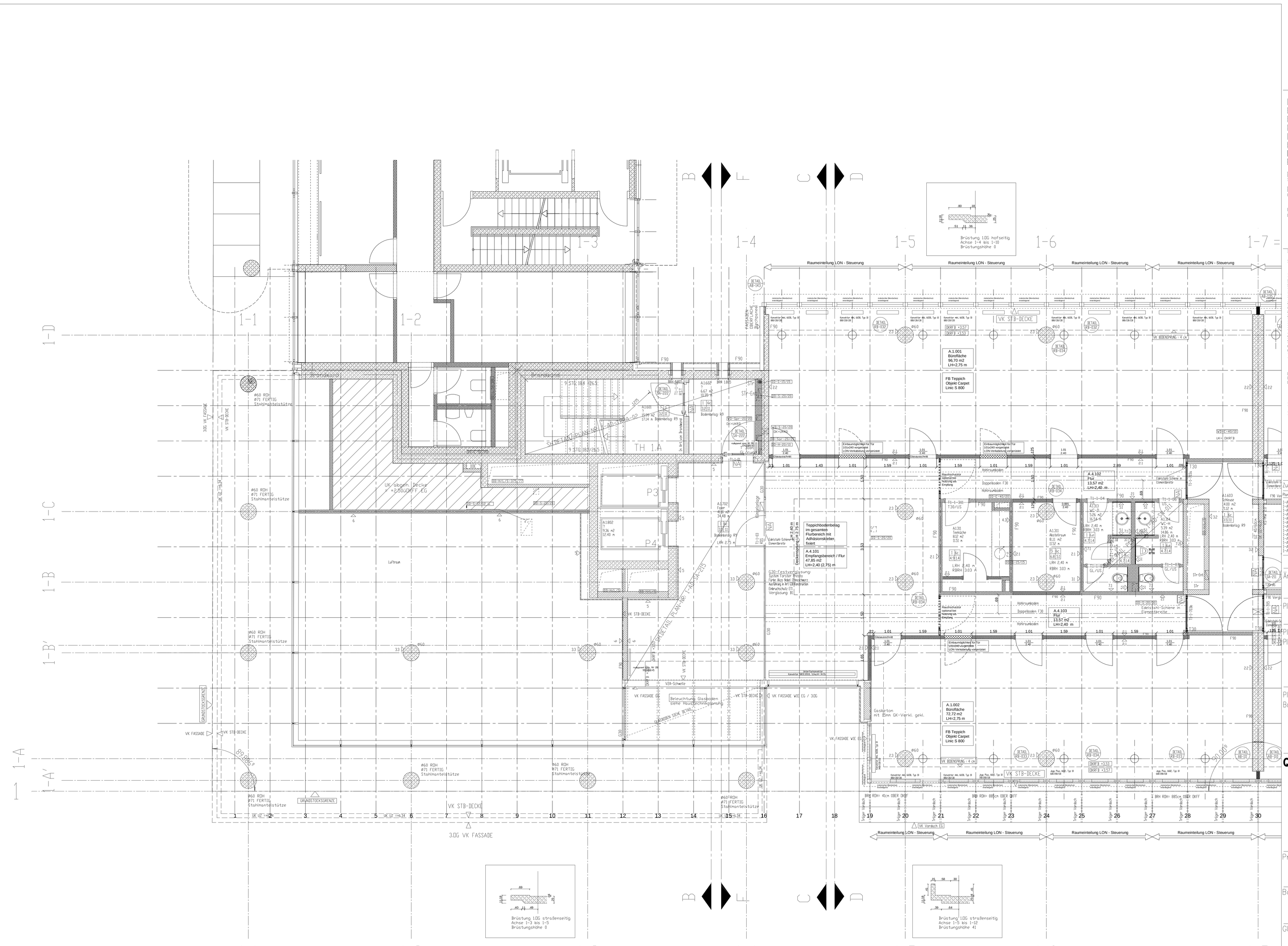


Brandwand bew. Porenbeton nach DIN 4102 T4
STAHLBETON
MAUERWERK
ESTRICH
FERTIGTEIL
DÄMMUNG
HOLZ
GIPSKARTON

WD 70/20 Dberk. Wanddurchbr. = 70cm unterhalb Fertigdecke
WD 70/20 UKFD Wanddurchbruch 70x20cm Oberk. Wanddurchbr. = Unterk. Fertigdecke
DKRF B DKFF B DKRF B Deckenversprung

BE Bodeneinlauf
BD Bodendurchbruch
BRH Brüstungshöhe
BS Bodenschütz
DA Deckenaussparung
DAS Dachausstieg
DD Deckendurchbruch
DE Dacheinlauf
DF Dehnungsfuge
dFS dichte Tür selbstschließend
DS Deckenschütz
DSP Deckensprung
DT dichtschließende Tür
ELT Elektro
F Handfeuerlöscher
FFB Fertigfußboden
GA Glasausschnitt
HGW Höchster Grundwasserstand
HK Heizkörper
HZU Heizung
LH Lichte Höhe
LRH Lichte Raumhöhe
MA Ankerschienen...
NA Notausgang
NGF Netto-Grundfläche
NRF Netto-Raumfläche
OK Oberkante
OL Oberlicht
Rb Rolladenkasten
RD Rohdecke
RDS rauchdichte und selbstschließende Tür
RFB Rohfußboden
RST rauchdichte Tür
RM Rauchmelder
RR Regenrohr
RWA Rauch-Wärmeabzug
SAN Sanitär
SB Schbeton
SF Schottenlage
SST selbstschließende Tür
ST Sturz
SW Schwelle
SWS senkrechter Wandschlitz
T30 Feuerhemmende Tür selbstschließend
T90 Feuerbeständige Tür selbstschließend DIN 18080 / 18082
T30rs feuerhemmende Tür selbstschließend und rauchdicht
T30DS feuerhemmende Tür selbst-und dichtschließend
TEL Telefon
UD Unterzugsdurchbruch
UK Unterkante
UZ Unterzug
UZ Überzug
VK Vorderkante
VA Wandaussparung
WD Wanddurchbruch
WH Wandhydrant
WS Wasserrechter Wandschlitz

DETAIL 1:50 / 1:20 siehe Detail Plan-Nr: 1-A0-.....
DETAIL 1:100 / 1:50 Fassaden-Detail siehe Plan-Nr:...

BODEN / KONSTRUKTION - AUFBAU
Siehe Detail Plan-Nr: 1-A0-K0-101

BODEN / MATERIAL - OBERFLÄCHEN
1 Naturwerkstein, Schiefer 30mm
11 Naturwerkstein, Granit kettic blue 30mm
12 Naturwerksteinplatten 40mm
13 Marmor
14 Schiefer
2 Fliesen, gekleibt 15mm
21 Fliesen, Bänderbett, R10
22 Fliesen, gekleibt,10mm
23 Glasfliesen 2/22cm
3 Linoleum, 10mm
31 Linoleum, 5mm
32 Linoleum auf Korsarbeitsschicht 6mm
4 Parkett, 16mm
5 Teppichbelag, 5mm
51 Teppichbelag, 8mm
6 Anbruch
6.1 staubbindender Anbruch
7 Betonwerkstein
7.1 Betonwerkstein, schwarz 20mm

DECKEN / KONSTRUKTION - AUFBAU
1 abgehängte Decke an Beton
2 Deckenverkleidung an Beton

DECKEN / MATERIAL - OBERFLÄCHEN
1 Stahlbeton, gespachtelt, gestrichen
2 Schbeton
3 Gipsputz, gestrichen
4 Kalkzementputz, gestrichen
5 Metallputzdecke
6 Gipskartondecke gestrichen
6a Gipskartondecke mit Dämmung gestrichen Dispersionsanstrich schwerentflündig
6b Gipskartondecke mit Dämmung gestrichen Dispersionsanstrich schwerentflündig F30
6c Gipskartondecke gestrichen,Silikatfarbe
6d Gipskartondecke mit Dämmung gestrichen Silikatfarbe
6e Gipskartondecke mit Lackanstrich diffolfen
7 Gipskartondecke mit regenfestgem Lochung weiß, als Akustikdecke

WÄNDE / MATERIAL - OBERFLÄCHE
41 Dispersionsfarbe waschbeständig
411 auf Gipskartonwand
412 auf Putz
413 auf Stahlbeton
42 Dispersionsfarbe schwerentflündig
421 auf Gipskartonwand
422 auf Putz
423 auf Stahlbeton
43 Silikatanstrich, schwerentflündig
431 auf Gipskartonwand
432 auf Putz
433 auf Stahlbeton
44 Fliesen bis OK Türzargen, über OK Türzargen Putz / Gipskartonwand gestrichen Dispersionsanstrich waschbest.
441 Fliesen auf Bänderbett raumhoch
442 Fliesenspiegel gemäß Detail
443 Fliesenspiegel gemäß Detail, sonsnstein gestrichen, waschbeständig
444 raumhohe Glasfliesen 2/22cm
445 Glasfliesen gem. Detail
45 Naturwerkstein, Granit kettic blue 30mm Gesamtaufbau 75mm
451 Marmor
46 Stuccolustro, Stechtfeltechnik auf Putz
471 Lackanstrich diffusionsoffen, auf GK
472 Lackanstrich diffusionsoffen, auf Putz

LB 4: Schbeton lt. Schalldämmung keine Fordeförlten
LB 5: Schbeton lt. Schalldämmung Fordeförlten heilgrau-lichtgrau
LB 6: Schbeton lt. Schalldämmung Fordeförlten schwarz-blau

Decke: Aufbau / Oberfl.
Boden

Zugehörige Detailpläne (nicht in Plan verzeichnet):

Plan-Nr:	Planinhalt:	Plan-Nr:	Planinhalt:
1-A0-A0-102	Fußbodenliste Übergangsschiene	1-A0-A0-131	Horizontalschnitt Sockelliste
1-A0-A0-112	Anschlüsse Naturstein	1-A0-A0-132	Barrierefreie-Abdeckung
1-A0-A0-113	Anschluss GK-Vandfliesenanlage	1-A0-A0-133	Schnitt Metterrichtstrennwand
1-A0-A0-114	Anschlüsse Boros ern. Schallschutz	1-A0-A0-134	elementare Flurwandabkleidung
1-A0-A0-115	Anschluss Doppelboden Aktivwand	1-A0-A0-151	Innentüre Typ 31
1-A0-A0-121	Anschluß Metterrichtstrennwand	1-A0-A0-152	Innentüre Typ 32
1-A0-A0-122	Anschluß GK-Flurtrennwand/Decke E1-E7	1-A0-A0-153	Innentüre Lft 34 - Schallschutztüre
1-A0-A0-124	Anschluß GK-Bürotrennwand E1-E3	1-A0-A0-162	Zarge Türe Typ 32
1-A0-A0-126	Anschluß Metterrichtstrennwand Boden	1-A0-A0-163	Zarge Türe Typ 33
1-A0-A0-127	Anschluß MSTW/Decke E1-E7	1-A0-A0-164	Zarge Türe Typ 34
1-A0-A0-128	Anschluß MSTW/Decke EB		
1-A0-A0-129	GK-MSTW-Anschlüsse horizontal		
1-A0-A0-130	GK-Anschluß Rundstütze		

Änderungen

Index	Änderungen	Datum	Gez.
---	---		

Planverteiler: DC Immob. — BVK zur Weitergabe an Mieter, Controller — Walter Bau zur Weitergabe an Fachplaner

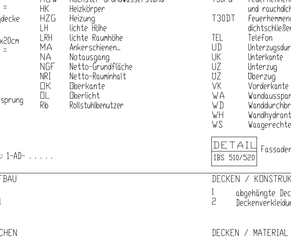
Planfreigabe Planer: Mit der Unterschrift bestätigen die Unterzeichner, daß die dargestellte Leistung mit allen dazugehörenden Fachdisziplinen abgestimmt ist und den Auflagen entspricht.

Architekt	TWP	TGA	Walter Bau
Datum:	Unterschrift:	Datum: Unterschrift:	Datum: Unterschrift: Datum: Unterschrift:

Planfreigabe Bauherr: Die im Plan dargestellten Inhalte sind zur weiteren Bearbeitung und Ausführung freigegeben.
☐ unter Berücksichtigung der Eintragungen ☐ wie vorgelegt

Bauherr	Käufer
DG Immobilien	Bayrische Versorgungskammer
Datum: Unterschrift:	Datum: Unterschrift:

QUARTIER 30



Projekt: QUARTIER 30, Berlin – Gendarmenmarkt; Neubau Haus 1 – 6, Ausführungsplanung

Bauherr: DG – IMMOBILIEN, Quartier 30 Gendarmenmarkt GbR, Friedrichstr. 194–196, 10117 Berlin

GU: Walter Bau vereinigt mit Dyckerhoff & Widmann AG, Eichenstr. 31, 12435 Berlin, Telefon 030/5362-0, Telefax 030/5362-2310

Architekt Planverfasser für die Ausführungsplanung: Ingenieurbüro Bohne, Mohrenstraße 34, 10117 Berlin, Telefon 030/2061 360; Telefax: 2061 3636

Planinhalt: **REVISIONSPLAN**
Ebene: **Ebene 1 Teil 1**
Bauteil: **Haus 1**

Plandaten	Maßstab	Format	Projekt-:	Bearbeiter	Plan erstellt am:
	1:50	DIN A 0	301	ml	19.11.2004

Plannummer	Haus	Verfasser	Art	Ebene	Laufnummer	Index
	1	A	A-2	E1	001	-

Datei: grundriss.tpg