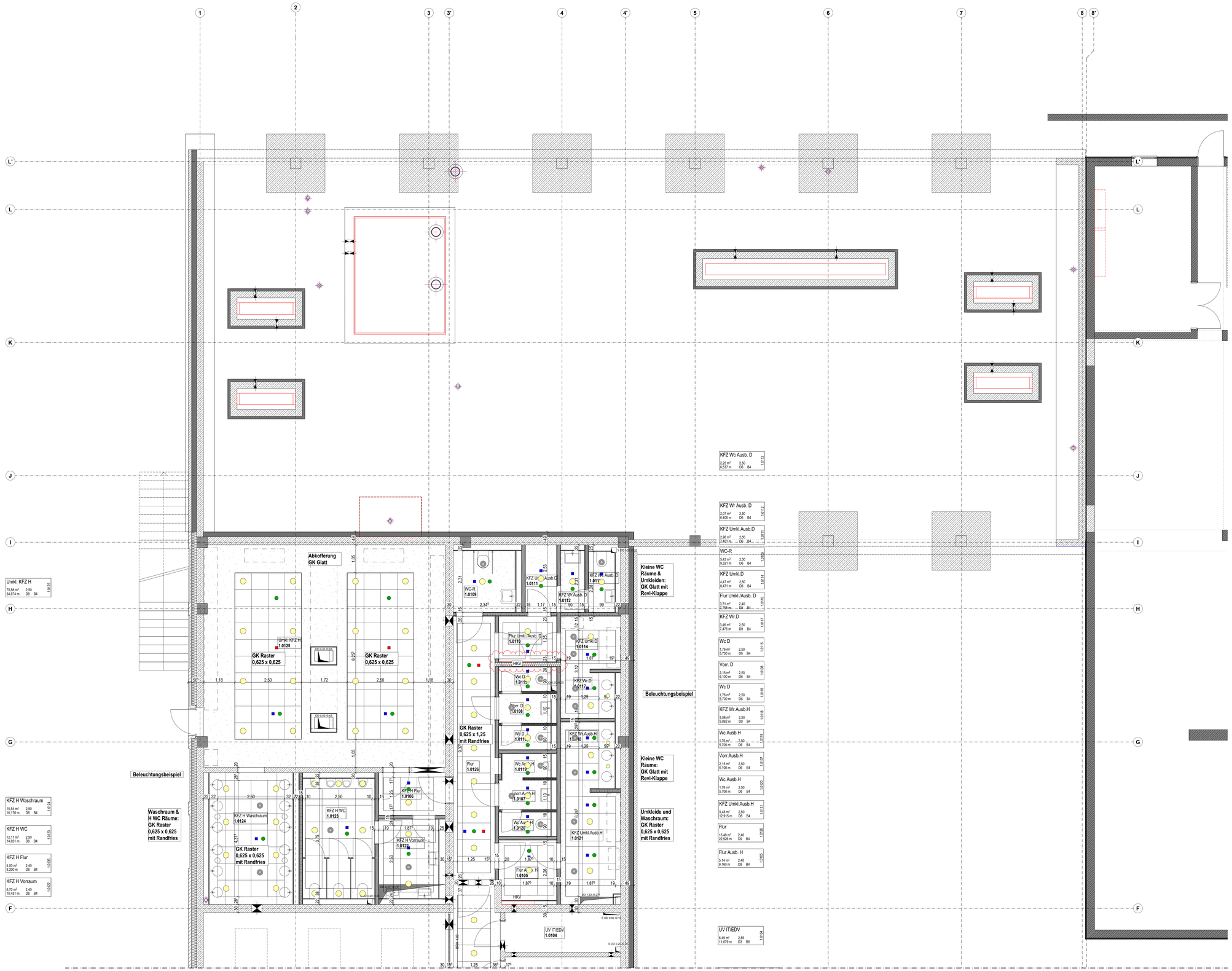

Wortabkürzungen

AD	Abgehängte Decke
A	Anstrich
B	Beiten
BA	Brandabschnitt
BE	Bodeneinlauf
BK	Bodenkanal
BRH	Brüstungshöhe (ab OKFF)
BRK	Brüstungskanal
BS	Bodenschlitz
BM	Brandmelder
D	Decke
DD	Deckendurchbruch
DS	Deckenschlitz
DE	Dacheinlauf
E	Elektro
EDV	Elektronische Datenverarbeitung
ES	Estrich
ESG	Einscheibensicherheitsglas
FBH	Fußbodenheizung
BD	Fußbodendurchbruch
FF	Fertigfußboden
FE	Fenster
FLO	Feuerlöscher
FBS	Fußbodenschlitz
FT	Fertigteil
FSA	Feststellanlage
FU	Fundament
GEL	Geländer
GK	Gipskarton
GL	Geländer
H	Heizung
HK	Heizkörper
K	Küchenplanung
KB	Kernbohrung
KL	Klinker
KU	Kunststoff
L	Lüftungstechnik
LH	Lichte Höhe
M	Medizintechnik
N	Nachrichtentechnik
NÜ	Notüberlauf
OK	Oberkante
	OKFF Oberkante Fertigfußboden
	OKRF Oberkante Rohfußboden
	OKBR Oberkante Brüstung
OTS	Obentürschliesser
RF	Rohfußboden
RD	Rohdecke
RH	Raumhöhe (im Lichten)/Raumhoch
RR	Regenrohr
RWA	Rauch-Wärme-Abzug
S	Sanitär
ST	Sturz
STG	Steigung (Treppen, Rampen)
T	Tür
TA	Tapete
TP	Trockenputz
TR	Treppe
UK	Unterkante
ÜZ	Überzug
UZ	Unterzug
UV	Unterverteilung
VK	Vorderkante
VM(H)	Vormauerung (Höhe)
VS	Vorsatzschale
VSG	Verbundsicherheitsglas
WV	Wandverstärkung
W	Wand
WA	Wandansicht
WD	Wanddurchbruch
WDVS	Wärmedämmverbundsystem
WS	Wandschutz
WSW	Wandschlitz waagerecht
WSS	Wandschlitz senkrecht

Bodenbeläge

B1	Werkstein
B2	Epoxidharz
B3	Kautschuk
B4	Fliesen
B5	Parkett
B6	Staubbindender Anstrich
B7	Teppich
B8	Sauberlaufzone
B9	Feinsteinzeug

Decken

D1	Deckenstreifplatten
D2	Heiz-/Kühldecke + Akustik
D3	Rohdecke
D4	Anstrich
D5	Deckendämmung TG
D6	OK glatt
D7	GK Akustik

Allgemeine Hinweise

Planummerierungen

5 Leistungsphase Ausführung

3-stellige Plannummer = Pläne auf Blattformat größer als DIN A3
z.B. **A501**
= Architektenplan, großes Blattformat
4-stellige Plannummer = Pläne auf Blattformat DIN A3 oder kleiner
z.B. **A5001**
= Detailplan Architektur

X = Abbruchplan z.B. **X301**
D = Deckenspiegel z.B. **D501**

Türhöhen = Brüstungshöhen beziehen sich auf OKFF, soweit nicht anders angegeben

Farbcodierung Objekte und Maße

Wandverstärkungen

Heizung, Sanitär, Elektro

Medizintechnik Aufsicht

Medizintechnik Untersicht

Symbole und Beispiele

Raum 1
0,00 m² 0,00
0,00 m DD BD
1.001
1.1111

Raumnummer für Beschilderung
Raumnummer nach Raumprogramm
Lichte Raumhöhe bei abgeh. Decken
Bodenart
Deckenart
Bodenfläche in m²
Fläche in m²

A000 — Hinweis auf Übersichtsplan Format größer als DIN A3

A0000 — Hinweis auf Einzelheb- und Detailplan Format DIN A4 oder DIN A3

T-0-000 RD + S — Tür Ebene 0-Raummummer 000 Brandschutzanforderung

1 / 2 / 3 / 4 A56-E001 — Hinweis auf Wandabwicklung, Detailplan A56 0000 (Raummummer)

OKFF ±0,00 / OKRF -0,00 — Höhenkote mit Angabe der Fertigbodenhöhe Rohbodenhöhe

OKFF ±0,00 — Höhenkote mit Angabe der Fertigbodenhöhe

OKRD -0,10 — Höhenkote mit Angabe der Rohdeckenhöhe

75,80 NHN — Höhe über Meeresspiegel

A / A540 — Schnittlinienverlauf Plannr. Schnitt

abzubrechende Bauteile

unsichtbare Kanten

unsichtbare Kanten über Zeichnungsebene

A — Achslinienbezeichnung

Änderung zum vorhergehenden Planstand

47 dB — Schallschutzanforderung an Wände
fb — Brandschutzanforderung an Wände

Brandabschnitt

Brandabschnitt

Brandschutz

BW	Brandwand (B+nb+M)
Bauart BW	Bauart Brandwand (B+nb+M)
fb	feuerbeständig (F90, T90)
fh	feuerhemmend (F30, T30)
hfh	hochfeuerhemmend (F60, T60)
nb	nicht brennbar
RD	rauchdicht
S	selbstschließend
d	dichtschließend
M	Mechanische Beanspruchung

Tür Bestand

Tür neu

Wandoberflächen

P	Putz	**PA**	Putz + Anstrich
F	Fliesen	**PT**	Putz + Tapete
T	Tapete	**GA**	GK-Wand gespachtelt + Anstrich
A	Anstrich	**SMW**	Sichtmauerwerk verfugt
TP	Trockenputz	**FGL**	Fugenglättstrich
SM	Sichtmauerwerk		
WS	Wandschutz		

Beispiele für Durchbrüche, Schlitze und Kanäle

WD-E 25/25 OK= -0,100 UKRD — Wanddurchbruch für Elektro Größe des Durchbruchs 25x25 cm Oberkante 10 cm unter UKRD

KB-S Ø 16 MKB = -0,300 UKRD — Kernbohrung für Sanitär Durchmesser der Kernbohrung 16 cm Mittelpunkt Kernbohrung 30 cm unter UKRD

BD-S 25/25 — Bodendurchbruch für Sanitär Größe 25x25 cm

DD-H 25/25 — Deckendurchbruch für Heizung Größe 25x25 cm

BD-S Ø 25 — Bodendurchbruch für Sanitär, Ø 25 cm

WS-E 20/5/70 OK= -0,100 UKRD — Wandschlitz für Elektro Größe 20x15x70 cm Oberkante 10 cm unter UKRD

BDO-AR	D501.1	KFZ Erw. Deckenspiegel EG A	29.07.2026	B

Ind.	Art der Änderung	gez.	Datum
	Änderungen und Ergänzungen		
A	Planfreigabe		

A | P | HLS | ELT | T | B | F

Bauvorhaben
Errichtung/Erweiterung/Umbau am Bildungszentrum der HWK Dortmund
Ardeystraße 93
44139 Dortmund

Bauherr
Handwerkskammer Dortmund

Ardeystraße 93
44139 Dortmund

Planinhalt
KFZ Erw. Deckenspiegel EG A

Bezugshöhe +0,00 = +87,25 ü. NHN

BDO-AR

gez:	Plan-Nr.	Index
EXN	D501.1	B
Blattgröße (bxh mm): 1189 x 841 mm	Maßstab: 1:50	
Unterschrift Architekt:	Leistungsphase: 5	
Unterschrift Bauherr:	Datum Index: 29.07.2026	