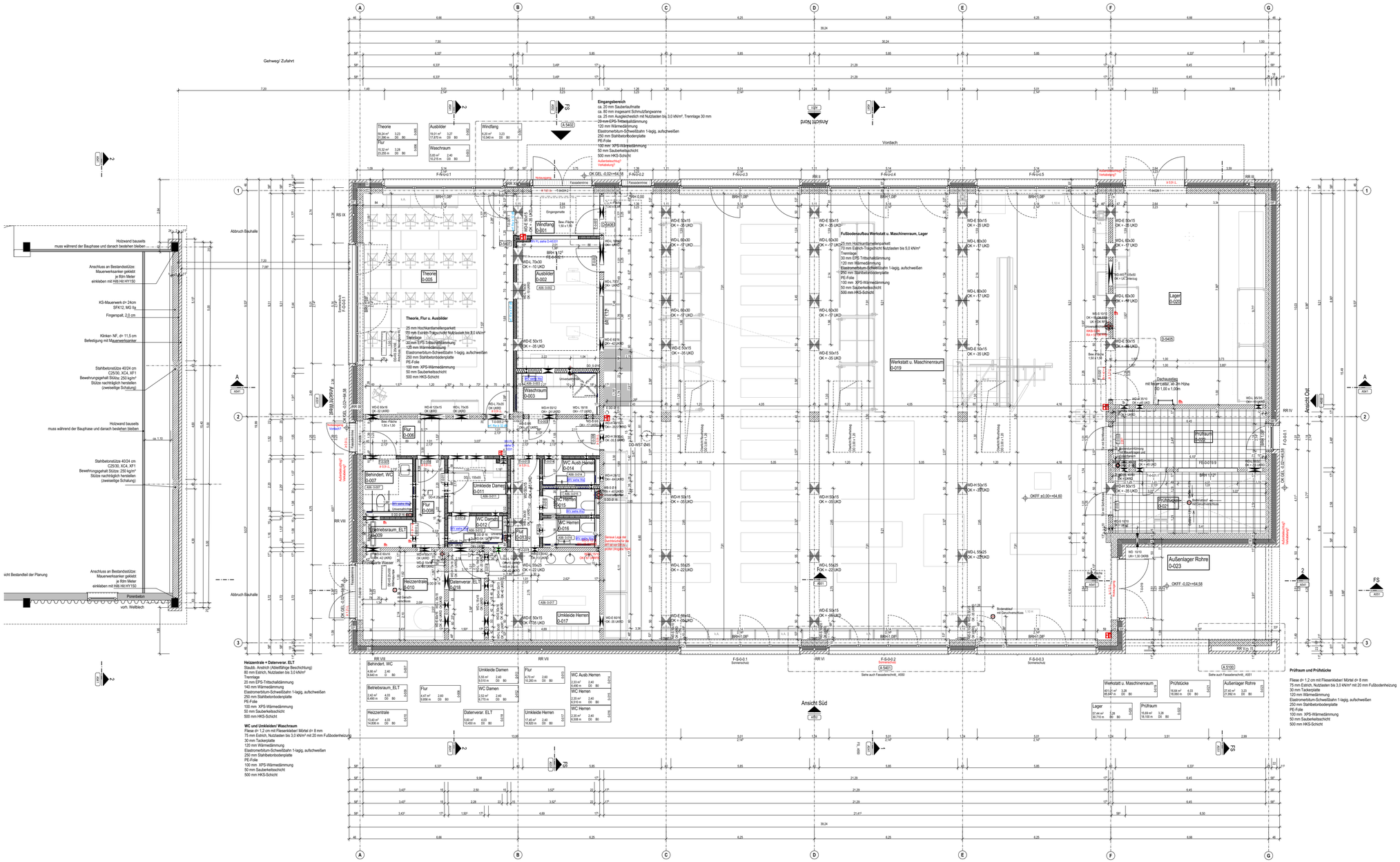

Wortabkürzungen

AD	Abgehängte Decke
A	Anstrich
B	Boden
BA	Brandabschnitt
BAT	Brandabschnitt
BK	Bodenkanal
BRH	Brüstungshöhe (ab OKFF)
BRK	Brüstungskanal
BS	Bodenschlitz
BW	Bodenwasser
D	Decke
DD	Deckendurchbruch
DS	Deckenschlitz
DE	Dachdeckel
E	Estrich
EDV	Elektronische Datenverarbeitung
ES	Estrich
FBD	Fußbodenbeheizteplatte
FBH	Fußbodenheizung
BD	Fußbodendurchbruch
FT	Fertigfußboden
FE	Fenster
FS	Fensterschacht
FBS	Fußbodenschlitz
FT	Fertigtel
FGA	Fertiebeilage
FU	Fundament
GK	Gipskarton
GK	Gipskarton
GL	Geländer
H	Heizung
HK	Heizkörper
K	Kennzeichnung
KB	Kantbrüstung
KL	Klinker
KU	Kunststoff
L	Lüftungstechnik
LH	Lichthöhe
M	Medientechnik
N	Nachtrittstechnik
NÜ	Notüberlauf
OK	Oberkante
	OKFF: Oberkante Fertigfußboden
	OKRF: Oberkante Rohfußboden
	OKBR: Oberkante Brüstung
OTS	Oberbrüstrieiser
RF	Rohfußboden
RH	Raumhöhe
RH	Raumhöhe (im Lichtten)/Raumhoch
RR	Regenrohr
RWA	Rauch-Wärme-Abzug
S	Sanitär
ST	Stütze
STG	Steigung (Treppen, Rampen)
T	Tür
TA	Tauete
TP	Trockenpotz
TR	Treppe
UK	Unterkante
UZ	Überzug
UZ	Unterzug
UG	Untergeschoß
VK	Vorderkante
VM(H)	Vormauerung (Höhe)
VS	Versatzschiele
VSG	Verbundsicherheitsglas
WV	Wandverstärkung
W	Wand
WA	Wandansicht
WD	Wanddurchbruch
WDVS	Wärmedämmverbundsystem
WE	Wandeinlass
WSW	Wandschlitz weagerecht
WSS	Wandschlitz senkrecht

Maßstabsleiste M 1:100

1cm 100cm 200cm 300cm 400cm 500cm 1000cm

5cm 50cm 100cm 150cm 200cm

Allgemeine Hinweise

Planummerierungen

5 = Leistungsphase Ausführung

3-stellige Plannummer = Pläne auf Blattformat größer als DIN A3
z.B. **A501** = Architektenplan, großes Blattformat
4-stellige Plannummer = Pläne auf Blattformat DIN A3 oder kleiner
z.B. **A5001** = Detailplan Architektur

X = Kennziffer, z.B. **X501**
D = Deckenspiegel z.B. **D501**

Türzählen = Brückengeldhen beziehen sich auf OKFF, soweit nicht anders angegeben

Farbcodierung Objekte und Maße

Wandverstärkungen

Heizung, Sanitär, Elektro

Medizintechnik Aufsicht

Medizintechnik Untersicht

Symbole und Beispiele

Raum 1
FB 00 m² FL 0,00 m
RH 3,00 m UK 2,50 m
Raumnummer für Beschriftung
Raumnummer nach Raumgrößen
Lichte Raumhöhe bei abgeh. Decken
Bodenbelag
Deckenbelag
Raumfläche in m²
Fläche in m²

A000 — Hinweis auf Übersichtsplan Format größer als DIN A3

A0000 — Hinweis auf Einzelheit- und Detailplan Format DIN A4 oder DIN A3

T-0-000 RS + R — Tür Ebene 0-Raumnummer 000 Brandschutzanforderung

A06-E00 — Hinweis auf Wandbeekleidung, Detailplan A06 0000 (Raumnummer)

OKFF ±0,00 / OKRF -0,00 — Höhenkote mit Angabe der Fertigfußoberfläche Rohfußoberfläche

OKFF ±0,00 / OKRD -0,10 — Höhenkote mit Angabe der Fertigfußoberfläche / Rohdeckenoberfläche

75,80 NHN — Höhe über Meeresspiegel

A A540 — Schnittlinienverlauf Plano: Schnitt

— × — × — — abzubrechende Bauteile

unsichtbare Kanten

unsichtbare Kanten über Zeichnungsebene

A — Achsbeziehungsbezeichnung

Änderung zum vorhergehenden Planstand

Brandschutz

Brandabschnittsverbindung an Wände
Brandschutzverbindung an Wände

Brandabschnitt

Brandschutz

BW — Brandwand (B+m0+M)
Bauart BM — Bauart Brandwand (B+m0+M)
fb — feuerbeständig (F30, T30)
hb — feuerhemmend (F30, T30)
hh — hochfeuerhemmend (F60, T60)
ho — hochfeuerhemmend
RS — rauchdicht
S — selbstschließend
d — dicht/schließend
M — Mechanische Bauanspruchung

Tür Bestand

Tür neu

Wandoberflächen

P — Putz
F — Fliesen
T — Tapete
A — Anstrich
TP — Trockenpotz
SW — Sichtmauerwerk
WS — Wandschutz
PA — Putz + Anstrich
PT — Putz + Tapete
GA — GK-Wand gespachtelt + Anstrich
SMV — Sichtmauerwerk verfugt
FGL — Fugenglattstrich

Beispiele für Durchbrüche, Schlitze und Kanäle

SW 40 x 20 — OKF -0,200 UKRD — Wanddurchbruch für Elektro Größe 40x20cm 20x25 cm Oberkante 10 cm unter UKRD

KM 0 Ø 15 — MKB = -0,300 UKRD — Kernbohrung für Sanitär Durchmesser der Kernbohrung 16 cm Mittelpunkt Kernbohrung 30 cm unter UKRD

BD 0 Ø25 — Bodendurchbruch für Sanitär Größe 25x25 cm

DD ø 25/25 — Deckendurchbruch für Heizung Größe 25x25 cm

BD 0 Ø 25 — Bodendurchbruch für Sanitär, Ø 25 cm

WS 0 20 70/70 — OK -0,100 UKRD — Wandschlitz für Elektro Größe 20x70/70 cm Oberkante 10 cm unter UKRD

BDO-HN	A501	Grundriss EG + Halle			30.06.2026	I

Ind.	Art der Änderung	gez.	Datum
I	Anpassungen Innentüren WC's/ Position PC's	SAR	30.06.2026
H	Anpassungen GK-Wände	LKOE	10.06.2026
G	Anpassungen Durchbrüche Mauerwerk	LKOE	13.05.2026
F	Anpassungen Durchbrüche	LKOE	07.04.2026
E	Position und Größe Dachaussteig	LKOE	16.01.2026
D	Änderung Außentüren, Fenster Prüfraum, Entfall Dachaussteig	LKOE	16.01.2026
C	Bereinrfnung SuD-Planung	LKOE	08.01.2026
B	SuD-Planung	PUJ	03.12.2025
A	Planfreigabe		14.08.2025

Änderungen und Ergänzungen

A, U, T, S, R, Q, P, O, N, M, L, K, J, I, H, G, F, E, D, C, B, A — A, P, HLS, ELT, T, B, F

Bauvorhaben
Teilabbruch und Neubau einer Kunststoffwerkstatt am Bildungszentrum der Handwerkskammer Dortmund
Barbarastraße 7, 44357 Dortmund

Bauherr
Handwerkskammer Dortmund

Ardeystraße 93
4139 Dortmund

Planinhalt
Grundriss EG + Halle

gez. LKOE/SAR

Plan-Nr A501 Index I

Blattgröße (lieferbar): 1189 x 841 mm

Maßstab: 1:50

Leistungsphase: 5

Datum Index: 30.06.2026

Unterschrift Architekt:

Unterschrift Bauherr:

BDO-HN