

ANSICHT NORD

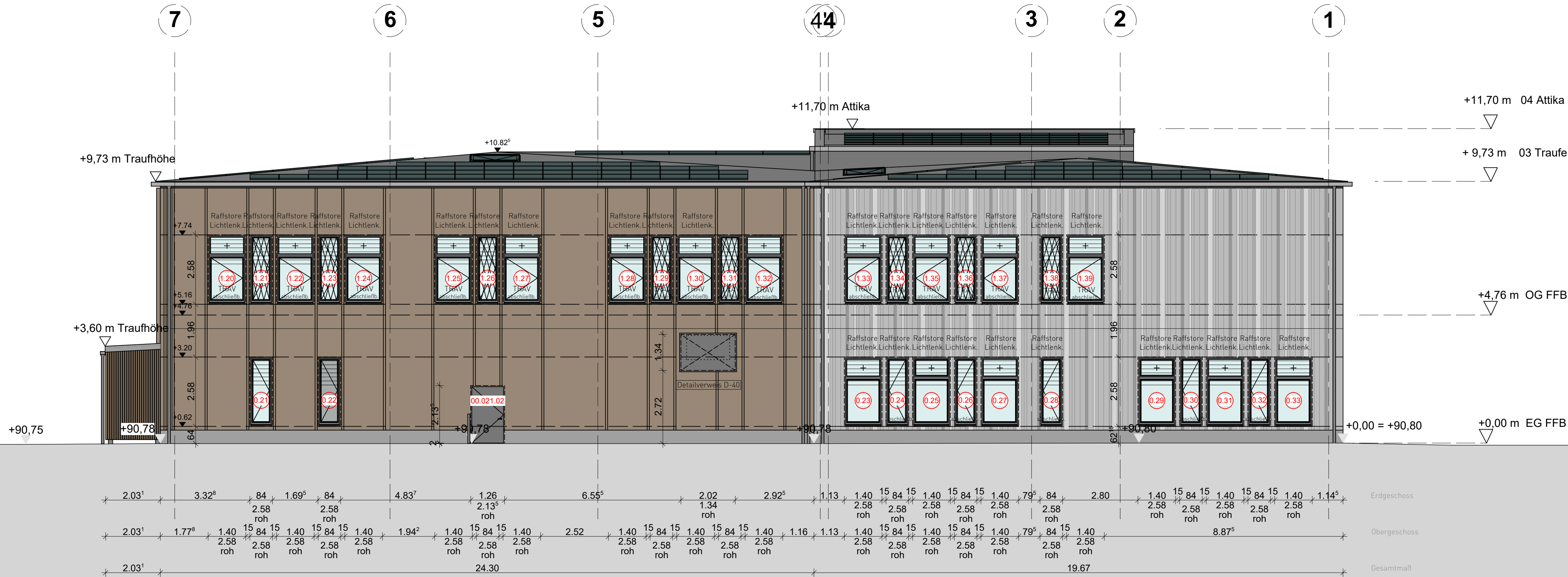

ANSICHT WEST

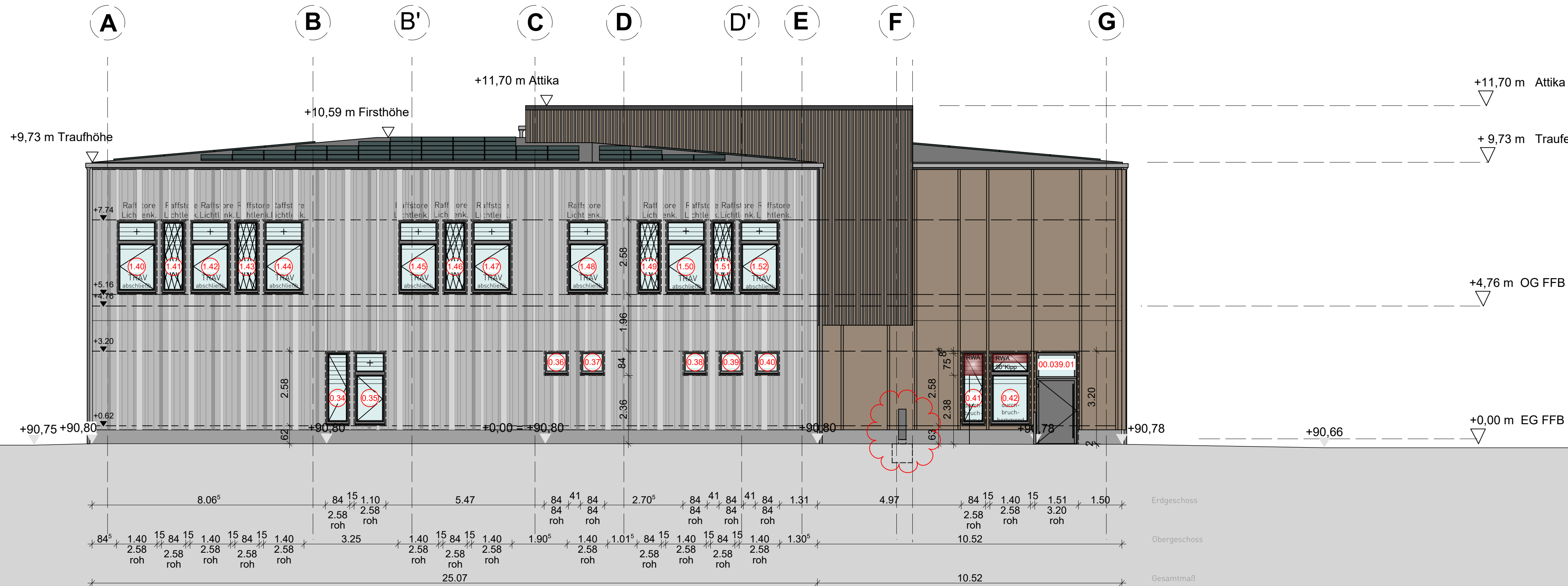

LEGENDE

	Neubau im Bestand	bw	feuerbeständig, Bauart Brandwand
	Neubau	fb	feuerbeständig
	Abbruch	hfh	hochfeuerhemmend
	Bestand	fh	feuerhemmend
	Bodenfeld Neu	OK	Oberkante
	STB - Stahlbeton	UK	Unterseite
	WUB - WU-Beton	BRH	Brüstungshöhe
	LB - Leichtbeton	FBH	Fussbodenheizung
	MW - Mauerwerk n. Statik	ELT	Elektrotechnik
	GK-Wand	HZK	Heizkörper
	Installationswand/-vorwand		
	Wärmedämmung		
	Wärmedämmung biegesteif		
	Erdrreich		
	Absturzsicherung		
	Raffstore		
	Fliegenschutzgitter		
	Oberkante Fertig ....		
	Oberkante Roh ....		
	Verlegebeginn Fliesenraster/Deckenraster		
	unsichtbare Kanten		
	unsichtb. Kanten oberhalb Schnittebene		
	unsichtb. Kanten oberhalb Schnittebene		
	Geltungsbereich des Planes		
	Bauabschnitte		
	Wandhydrant		
	Bodeneinlauf		

- Alle Maße sind am Bau zu prüfen.  
- Bei Unstimmigkeiten sind vor Leistungsbeginn die jeweiligen Objektüberwachenden zu informieren.  
Bei Nichtbeachtung haften die Auftragnehmer.  
- Alle Auftragnehmer müssen die Vorleistungen eigenverantwortlich prüfen.  
- Sämtliche Höhenmaße bezogen auf OK FFB wenn nicht anders angegeben.  
- Sämtliche Anschlüsse der Fassade und des Daches sind luftdicht auszuführen.  
- Die angegebenen Baustoffgüten sind einzuhalten.  
- Prüfzeugnisse sind unaufgefordert vorzulegen.  
- Die Pläne sind nur gültig mit den Plänen der Statik und der Faching.-Planung.

**Definition der mindest lichten Durchgangsbreiten der Türen:**  
Wenn nicht anders angegeben, gemessen zwischen Zarge und Türblatt bei 90 ° geöffneter Tür.

**Aussparungen HKLSE**  
KB Kernbohrung  
DD 20/20 Deckendurchbruch 20/20 cm  
BD 20/20 Bodendurchbruch 20/20 cm  
KB 200 Kernbohrung d=200 mm  
RA Rohrbrache

H Heizung  
K Kühlung  
L Lüftung  
S Sanitär  
E Elektro  
UV Unterverteiler d. Bauteils

IND.	DATUM	ART DER ÄNDERUNG	BEARB.
------	-------	------------------	--------

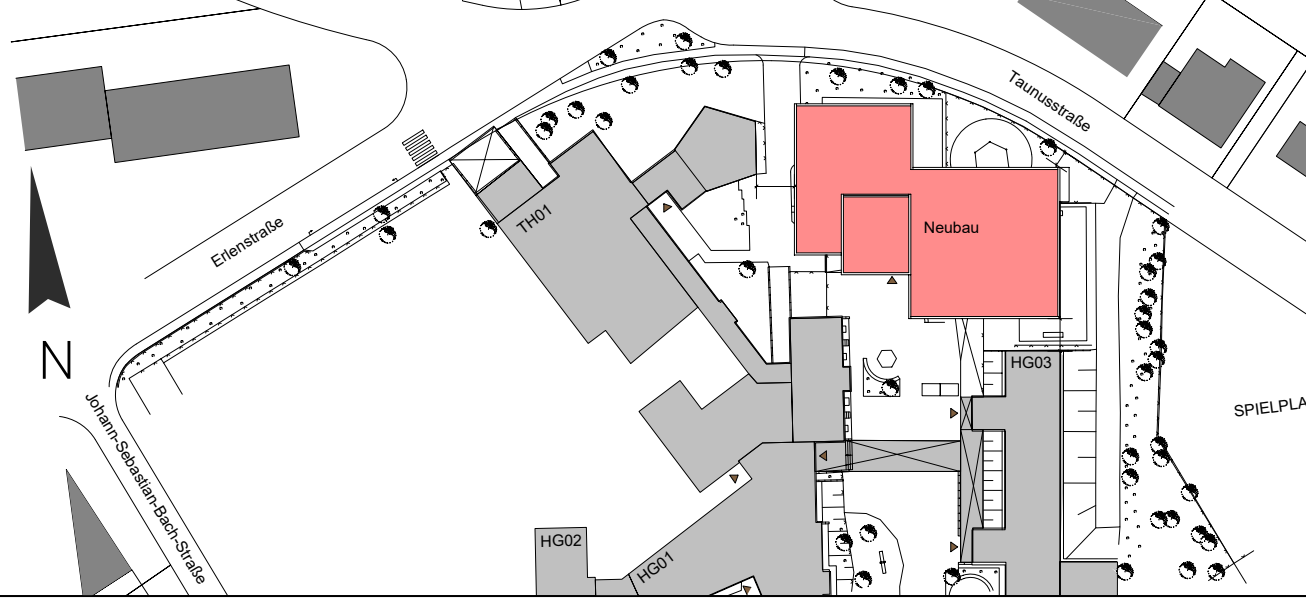

**PROJEKT** 603-1 KA MTK Erweiterung Albert-Schweitzer-Schule  
Albert-Schweitzer-Straße 10, 65795 Hattersheim am Main

**BAUHERR** Kreisausschuss Main-Taunus-Kreis  
Mainzer Landstraße 500, 65795 Hattersheim am Main

**ARCHITEKT** HGP Architekten Leben Kilian PartG mbB  
Beethovenplatz 1-3 · 60325 Frankfurt am Main  
Tel.: +49 69 962 44 51-0 [www.hgp-architekten.de](http://www.hgp-architekten.de)

PLAN-NR.	PLANAUSSCHNITT	INDEX	MAßSTAB	DATUM
603-1-A-21	-	-	1:100	20.01.2026

**PLANINHALT**  
FENSTERNUMMERN ANSICHTEN NORD UND WEST

**PLANUNGSPHASE**  
AUSFÜHRUNGSPLANUNG