



F5A	Feststellbrücke	F5A-B4	elektronische Feststellbrücke	AOT	Automatischer Drehtisch	
F1	Feststellbrücke	F5A-MH	Feststellbrücke mit Magnetfaher	ENT	Elektronischer Drehtisch	KS

EP	Beispiel	SP	Schlüssel		
HMK, HMK	Magnetgebundene Halbleiter Altkarte	35	Drehtischplatte - Feder		

	Betonwand		Wanddurchbruch		Durchbruch nicht hergestellt
	Betonwand		Wanddurchbruch		Wanddurchbruch nicht hergestellt

	Schleifen		Grundrisssymbole		Baum, zu erhalten
	Mauerwerk		OK RD=0.00		Baum, zu beseitigen
	Breiteholz		OK RD=0.00		Baum, zu pflanzen
	Perimeter Dämmung		OK RD=0.00		Wanddurchbruch
	Abhäng. Längsanker		OK RD=0.00		Wanddurchbruch
	Abhäng. Längsanker		OK RD=0.00		Wanddurchbruch
	Abhäng. Längsanker		OK RD=0.00		Wanddurchbruch
	Abhäng. Längsanker		OK RD=0.00		Wanddurchbruch
	Abhäng. Längsanker		OK RD=0.00		Wanddurchbruch
	Abhäng. Längsanker		OK RD=0.00		Wanddurchbruch

0.00 = 212.00 m ü. NN
ALLE MAßE SIND AN ORT UND STELLE ZU PRÜFEN.

Index	Datum	Planungsphase	Bemerk.
1	12.06.2024	Übersichtungs-1-D / Änderung 1-D	
2	13.11.2024	Planungsphase	
3	02.12.2024	Übersichtungs-1-D	
4	16.12.2024	Planungsphase	
5	20.07.2025	Anpassung Treppenhauseingang / Anpassung Treppenhauseingang	
6	10.10.2025	Planungsphase	
7	07.11.2025	Entwurfphase - Planungsphase - Anpassung Treppenhauseingang	
8	21.11.2025	Anpassung Treppenhauseingang, 1-D Planung	
9	28.11.2025	Entwurfphase Treppenhauseingang	
10	12.12.2025	Planungsphase - Anpassung Treppenhauseingang	

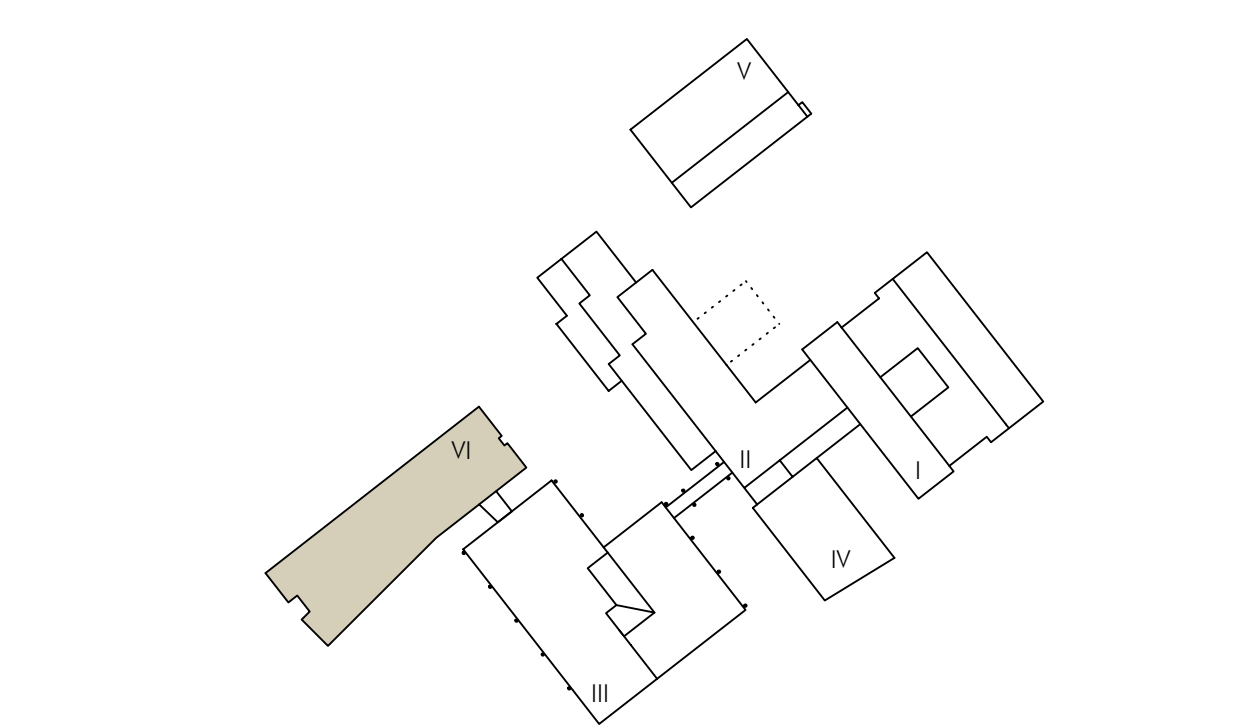

NEUBAU HORTGEBÄUDE
DER EICHENDORFFSCHULE VEITSHÖCHHEIM
Flurstücknummer: 1340 - Günterslebener Straße 41 in 97209 Veitshöchheim

Planname
EDS_ARC_H6_GR_-1_Grundriss_Ebene_-1

Index
j

Planstempel
BAUHER
GEMEINDE VEITSHÖCHHEIM
VEREINIGT DURCH 1. BGM HERB. J. GÖTZ
BREMENBERGER PLATZ 1
97209 VEITSHÖCHHEIM

GEZ.

PROJEKT-NR.

8.19

FORWART: 194 mm x 145 mm

MASSSTAB: 1:50

DATEI: 07.05.2025

H/8 = 594 / 1450 (0.86m) Alpikon 202