**Wohnen für Studierende, Hohenheim**

# Termin- und Ablaufplan

Planungsstand März 2025
Datum: 16.04.2025

| Nr. | Vorgangsname | Dauer | Anfang | Ende | Gewerk |
|---|---|---|---|---|---|
| 1 | **Neubau Wohnen f. Studierende Stuttgart-Hohenheim** | **54,26 M** | **Fre 17.03.23** | **Mit 30.06.27** | |
| 2 | **PROJEKTSTART (FREIGABE ENTWURF)** | 0 M | Fre 17.03.23 | Fre 17.03.23 | |
| 3 | **PLANUNGSPHASE** | **28,08 M** | **Mon 03.04.23** | **Fre 13.06.25** | |
| 21 | **Erstellung LVs** | **12,6 M** | **Mon 18.11.24** | **Mit 12.11.25** | |
| 34 | **AUSSCHREIBUNGSPHASE, Submissionen + Vergaben** | **10 M** | **Mon 31.03.25** | **Fre 19.06.26** | |
| 35 | **ROHBAU Laufzeit Ausschr./Submission** | 1 M | Mon 28.04.25 | Fre 23.05.25 | |
| 36 | Laufzeit Prüfung/Einspruch/Auftrag Rohbau | 5 Wochen | Mon 26.05.25 | Fre 01.07.25 | |
| 37 | Vorlauf Baubeginn Rohbau | 6 Wochen | Mit 02.07.25 | Die 12.08.25 | |
| 38 | **HLSE Laufzeit Ausschr./Submission** | 1 M | Mon 31.03.25 | Mit 30.04.25 | |
| 39 | Laufzeit Prüfung/Einspruch/Auftrag HLSE | 1 M | Don 01.05.25 | Mit 28.05.25 | |
| 40 | Vorlauf Baubeginn HLSE | 4 Wochen | Don 29.05.25 | Fre 27.06.25 | |
| 41 | **DACH/FASSADE Laufzeit Ausschr./Submission** | 1 M | Don 03.07.25 | Mit 30.07.25 | |
| 42 | Laufzeit Prüfung/Einspruch/Auftrag DACH/FASSADE | 1,5 M | Don 31.07.25 | Mit 10.09.25 | |
| 43 | Vorlauf Baubeginn DACH/FASSADE | 6 Wochen | Don 11.09.25 | Don 23.10.25 | |
| 44 | **AUSBAU I (TB, Estr, Metall, Tü) Laufz. Ausschr./Sub.** | 1 M | Don 07.08.25 | Mit 03.09.25 | |
| 45 | Laufzeit Prüfung/Einspruch/Auftrag AUSBAU 1 | 1,5 M | Don 04.09.25 | Don 16.10.25 | |
| 46 | Vorlauf Baubeginn AUSBAU 1 | 6 Wochen | Fre 17.10.25 | Don 27.11.25 | |
| 47 | **AUSBAU 2 (Maler, Fl, Böden, Tü) Laufz. Ausschr./Sub.** | 1 M | Die 16.09.25 | Die 14.10.25 | |
| 48 | Laufzeit Prüfung/Einspruch/Auftrag AUSBAU 2 | 1,5 M | Mit 15.10.25 | Die 25.11.25 | |
| 49 | Vorlauf Baubeginn AUSBAU 2 | 6 Wochen | Mit 26.11.25 | Fre 23.01.26 | |
| 50 | **AUSSENANLAGEN Laufzeit Ausschr./Sub.** | 1,15 M | Don 13.11.25 | Mon 15.12.25 | |
| 51 | Laufzeit Prüfung/Einspruch/Auftrag AUSSENANL. | 1,5 M | Die 16.12.25 | Don 12.02.26 | |
| 52 | Vorlauf Baubeginn AUSSENANL. | 18 Wochen | Fre 13.02.26 | Fre 19.06.26 | |
| 53 | **AUSFÜHRUNGSPHASE** | **22,18 M** | **Die 12.08.25** | **Don 03.06.27** | |
| 54 | **BAUBEGINN** | 0 M | Die 12.08.25 | Die 12.08.25 | |
| 55 | **Haus 17** | **17,33 M** | **Mit 13.08.25** | **Dio 19.01.27** | |
| 56 | **Rohbau** | **5,63 M** | **Mit 13.08.25** | **Mit 11.02.26 Rohbau** | |
| 57 | BE/Erd/Grund/BoPla | 5 Wochen | Mit 13.08.25 | Die 16.09.25 Rohbau | |
| 58 | Fundamenterder unter Bodenplatte | 3 Tage | Mit 01.09.25 | Mit 03.09.25 Elektro | |
| 59 | Fundamenterder in Bodenplatte | 3 Tage | Mit 10.09.25 | Fre 12.09.25 Elektro | |
| 60 | Installation Blitzschutz | 34 Tage | Mon 03.11.25 | Don 18.12.25 Elektro | |
| 61 | Einlegearbeiten Elektro Decke / Wände | 3,95 M | Mit 17.09.25 | Fre 23.01.26 Elektro | |
| 62 | EG Wände | 3 Wochen | Mit 17.09.25 | Mit 08.10.25 Rohbau | |
| 63 | EG Decke | 2,5 Wochen | Don 09.10.25 | Mon 27.10.25 Rohbau | |
| 64 | OG 1 Wände | 2,7 Wochen | Mon 27.10.25 | Don 13.11.25 Rohbau | |
| 65 | OG 1 Decke | 2,2 Wochen | Fre 14.11.25 | Fre 28.11.25 Rohbau | |
| 66 | OG 2 Wände | 2,7 Wochen | Mon 01.12.25 | Don 18.12.25 Rohbau | |
| 67 | OG 2 Decke | 2,2 Wochen | Don 18.12.25 | Mit 21.01.26 Rohbau | |
| 68 | Attika | 1 Woche | Mit 21.01.26 | Mit 28.01.26 Rohbau | |
| 69 | Notabdichtung | 1 Woche | Mit 04.02.26 | Mit 11.02.26 Rohbau | |
| 70 | **Hülle** | **7,33 M** | **Mit 11.02.26** | **Fre 04.09.26** | |
| 71 | Gerüststellung | 2 Wochen | Mit 11.02.26 | Mit 25.02.26 | |
| 72 | Dachaufbauten Oberschiter bzw. Dachabdichtungsarbeiten | 10 Wochen | Mit 25.02.26 | Don 07.05.26 | |
| 73 | Dachverwahrung | 2 Wochen | Don 23.04.26 | Don 07.05.26 | |
| 74 | Verglasungen, Fenster, etc.( 1 Ebene pro Woche Dicht ) | 7 Wochen | Mit 18.02.26 | Mit 08.04.26 | Sanitär |
| 75 | WDVS/Fassadenbekleidungen | 14 Wochen | Mit 08.04.26 | Don 16.07.26 | |
| 76 | Restarbeiten | 6 Wochen | Don 16.07.26 | Don 27.08.26 | |
| 77 | Blitzschutz Dach | 2 Wochen | Mon 17.08.26 | Fre 28.08.26 | |
| 78 | Abbau Gerüste | 1 Woche | Mon 31.08.26 | Fre 04.09.26 | |
| 79 | Hülle dicht für Ausbau | 0 M | Mit 08.04.26 | Mit 08.04.26 | |
| 80 | **Ausbau** | **10,75 M** | **Mon 26.01.26** | **Mon 23.11.26** | |
| 81 | **TB GK einseitig, Trennwände** | **1,5 M** | **Mit 25.03.26** | **Don 07.05.26 Trockenbau** | |
| 82 | Ebene 0 | 2 Wochen | Mit 25.03.26 | Mit 08.04.26 | Trockenbau |
| 83 | Ebene 1 | 2 Wochen | Mit 08.04.26 | Don 23.04.26 | Trockenbau |
| 84 | Ebene 2 | 2 Wochen | Don 23.04.26 | Don 07.05.26 | Trockenbau |
| 85 | **TGA, Elektro Installationen** | **10 M** | **Mon 26.01.26** | **Mon 02.11.26** | **TGA, E** |
| 86 | **Elektro Grob** | **3 M** | **Mit 08.04.26** | **Don 02.07.26** | |
| 87 | Ebene 0 | 4 Wochen | Mit 08.04.26 | Don 07.05.26 | Elektro |
| 88 | Ebene 1 | 4 Wochen | Don 07.05.26 | Don 04.06.26 | Elektro |
| 89 | Ebene 2 | 4 Wochen | Don 04.06.26 | Don 02.07.26 | Elektro |
| 90 | **Elektro Fein** | **3 M** | **Die 11.08.26** | **Mon 02.11.26** | |
| 91 | Ebene 0 | 4 Wochen | Die 11.08.26 | Mon 07.09.26 | Elektro |
| 92 | Ebene 1 | 4 Wochen | Die 08.09.26 | Mon 05.10.26 | Elektro |
| 93 | Ebene 2 | 4 Wochen | Die 06.10.26 | Mon 02.11.26 | Elektro |
| 94 | **Sanitär** | **5,28 M** | **Mon 26.01.26** | **Dio 23.06.26** | Sanitär |
| 95 | Vertrag Erstellungen zu Haus 15 und Haus 17 | 5 Tage | Mon 26.01.26 | Fre 30.01.26 | Sanitär |
| 96 | **Steigeleitungsmontage** | **0,75 M** | **Mit 25.03.26** | **Mit 15.04.26** | Sanitär |
| 97 | Ebene 0 | 5 Tage | Mit 25.03.26 | Mit 01.04.26 | Sanitär |
| 98 | Ebene 1 | 5 Tage | Mit 01.04.26 | Mit 08.04.26 | Sanitär |
| 99 | Ebene 2 | 5 Tage | Mit 08.04.26 | Mit 15.04.26 | Sanitär |
| 100 | **Vorwandmontage/ Installationen** | **1,2 M** | **Mit 08.04.26** | **Mit 13.05.26** | Sanitär |
| 101 | Ebene 0 | 8 Tage | Mit 08.04.26 | Die 21.04.26 | Sanitär |
| 102 | Ebene 1 | 8 Tage | Die 21.04.26 | Fre 01.05.26 | Sanitär |
| 103 | Ebene 2 | 8 Tage | Fre 01.05.26 | Mit 13.05.26 | Sanitär |
| 104 | **Rohrinstalation Bäder** | **1,5 M** | **Die 21.04.26** | **Die 02.06.26** | Sanitär |
| 105 | Ebene 0 | 10 Tage | Die 21.04.26 | Die 05.05.26 | Sanitär |
| 106 | Ebene 1 | 10 Tage | Die 05.05.26 | Die 19.05.26 | Sanitär |
| 107 | Ebene 2 | 10 Tage | Die 19.05.26 | Die 02.06.26 | Sanitär |
| 108 | **Schliessen Vorwände** | **0,75 M** | **Die 02.06.26** | **Die 23.06.26** | Sanitär |
| 109 | Ebene 0 | 5 Tage | Die 02.06.26 | Die 09.06.26 | Sanitär |
| 110 | Ebene 1 | 5 Tage | Die 09.06.26 | Die 16.06.26 | Sanitär |
| 111 | Ebene 2 | 5 Tage | Die 16.06.26 | Die 23.06.26 | Sanitär |
| 112 | **Heizung** | **3,9 M** | **Mit 01.04.26** | **Die 21.07.26** | **Heizung** |
| 113 | **Steigeleitungsmontage** | **0,75 M** | **Mit 01.04.26** | **Don 23.04.26** | Heizung |
| 114 | Ebene 0 | 5 Tage | Mit 01.04.26 | Mit 08.04.26 | Heizung |
| 115 | Ebene 1 | 5 Tage | Mit 08.04.26 | Mit 15.04.26 | Heizung |
| 116 | Ebene 2 | 5 Tage | Mit 15.04.26 | Don 23.04.26 | Heizung |
| 117 | **Anbindeleitungen HK Etage** | **1,5 M** | **Mit 08.04.26** | **Don 21.05.26** | Heizung |
| 118 | Ebene 0 | 10 Tage | Mit 08.04.26 | Don 23.04.26 | Heizung |
| 119 | Ebene 1 | 10 Tage | Don 23.04.26 | Don 07.05.26 | Heizung |
| 120 | Ebene 2 | 10 Tage | Don 07.05.26 | Don 21.05.26 | Heizung |
| 121 | **Trassenverzug EG** | **0,25 M** | **Mit 08.04.26** | **Mit 15.04.26** | Heizung |
| 122 | Ebene 0 | 5 Tage | Mit 08.04.26 | Mit 15.04.26 | Heizung |
| 123 | **Installation HK-s** | **1,4 M** | **Don 11.06.26** | **Dio 21.07.26** | Heizung |
| 124 | Ebene 0 | 8 Tage | Don 11.06.26 | Die 23.06.26 | Heizung |
| 125 | Ebene 1 | 8 Tage | Don 25.06.26 | Dio 07.07.26 | Heizung |
| 126 | Ebene 2 | 8 Tage | Don 09.07.26 | Dio 21.07.26 | Heizung |
| 127 | **RLT** | **2,4 M** | **Mit 25.03.26** | **Dio 02.06.26** | **Heizung** |
| 128 | **Steigeleitungsmontage** | **1,35 M** | **Mit 25.03.26** | **Mon 04.05.26** | RLT |
| 129 | Ebene 0 | 9 Tage | Mit 25.03.26 | Don 07.04.26 | RLT |
| 130 | Ebene 1 | 9 Tage | Don 07.04.26 | Die 21.04.26 | RLT |
| 131 | Ebene 2 | 9 Tage | Die 21.04.26 | Mon 04.05.26 | RLT |
| 132 | **Intallation RLT Etage/Bäder** | **1,0 M** | **Die 21.04.26** | **Dio 02.06.26** | RLT |
| 133 | Ebene 0 | 10 Tage | Die 21.04.26 | Die 05.05.26 | RLT |
| 134 | Ebene 1 | 10 Tage | Die 05.05.26 | Die 19.05.26 | RLT |
| 135 | Ebene 2 | 10 Tage | Die 19.05.26 | Dio 02.06.26 | RLT |
| 136 | Freigabe TGA, E schliessen GK Wände Ebene 0 | 0 Tage | Don 07.05.26 | Don 07.05.26 | TGA, E |
| 137 | Freigabe TGA, E schliessen GK Wände Ebene 1 | 0 Tage | Don 04.06.26 | Don 04.06.26 | TGA, E |
| 138 | Freigabe TGA, E schliessen GK Wände Ebene 2 | 0 Tage | Don 02.07.26 | Don 02.07.26 | TGA, E |
| 139 | **TB GK Tennwände Vorsatzschalen schliessen** | **2,5 M** | **Don 07.05.26** | **Don 16.07.26** | Trockenbau |
| 140 | Ebene 0 | 2 Wochen | Don 07.05.26 | Don 21.05.26 | Trockenbau |
| 141 | Ebene 1 | 2 Wochen | Don 04.06.26 | Don 18.06.26 | Trockenbau |
| 142 | Ebene 2 | 2 Wochen | Don 02.07.26 | Don 16.07.26 | Trockenbau |
| 143 | **Putz/Spachtelungen Wände u Decken** | **2,25 M** | **Mit 08.04.26** | **Don 11.06.26** | **Putz** |
| 144 | Ebene 0 | 3 Wochen | Mit 08.04.26 | Don 30.04.26 | Putz |
| 145 | Ebene 1 | 3 Wochen | Don 30.04.26 | Don 21.05.26 | Putz |
| 146 | Ebene 2 | 3 Wochen | Don 21.05.26 | Don 11.06.26 | Putz |
| 147 | **Metallbauarbeiten II Innengeländer / Stahlgelastien, ggf. UK vorab** | **1,68 M** | **Don 30.04.26** | **Mon 22.06.26** | |
| 148 | Ebene 0 | 1,5 Wochen | Don 30.04.26 | Mon 11.05.26 | |
| 149 | Ebene 1 | 1,5 Wochen | Don 21.05.26 | Mon 01.06.26 | |
| 150 | Ebene 2 | 1,5 Wochen | Don 11.06.26 | Mon 22.06.26 | |
| 151 | **Estrich Fläche incl. Bäder** | **1,75 M** | **Don 21.05.26** | **Don 09.07.26** | Estrich |
| 152 | Ebene 0 Reinigung,Schweißbahn Dämmung, Estrich | 3 Wochen | Don 21.05.26 | Don 11.06.26 | Estrich |
| 153 | Ebene 1 Reinigung Dämmung Estrich | 2 Wochen | Don 11.06.26 | Don 25.06.26 | Estrich |
| 154 | Ebene 2 Reinigung Dämmung Estrich | 2 Wochen | Don 25.06.26 | Don 09.07.26 | Estrich |
| 155 | **GK Decken, AHD** | **2,13 M** | **Don 11.06.26** | **Mon 10.08.26** | Trockenbau |
| 156 | Ebene 0 | 2,5 Wochen | Don 11.06.26 | Don 25.06.26 | Trockenbau |
| 157 | Ebene 1 | 3 Wochen | Die 30.06.26 | Mon 20.07.26 | Trockenbau |
| 158 | Ebene 2 | 3 Wochen | Die 21.07.26 | Mon 10.08.26 | Trockenbau |
| 159 | **Tischlerüren/Wohnungstüren/etc UK, Blattmontage Türzargen** | **3,13 M** | **Don 18.06.26** | **Mon 14.09.26** | Tischler |
| 160 | Ebene 0 | 1,5 Wochen | Don 18.06.26 | Die 30.06.26 | Tischler |
| 161 | Ebene 1 | 1,5 Wochen | Don 02.07.26 | Mon 13.07.26 | Tischler |
| 162 | Ebene 2 | 1,5 Wochen | Don 16.07.26 | Mon 27.07.26 | Tischler |
| 163 | Montage Türblätter alle Ebenen | 2 Wochen | Die 01.09.26 | Mon 14.09.26 | Tischler |
| 164 | **Fliesenarbeiten, Bäder** | **2,25 M** | **Don 30.06.26** | **Mon 31.08.26** | **Fliesenleger** |
| 165 | Ebene 0 | 3 Wochen | Die 30.06.26 | Mon 20.07.26 | Fliesenleger |
| 166 | Ebene 1 | 3 Wochen | Die 21.07.26 | Mon 10.08.26 | Fliesenleger |
| 167 | Ebene 2 | 3 Wochen | Die 11.08.26 | Mon 31.08.26 | Fliesenleger |
| 168 | **Malerarbeiten** | **2,25 M** | **Don 21.07.26** | **Mon 21.09.26** | **Maler** |
| 169 | Ebene 0 | 3 Wochen | Die 21.07.26 | Mon 10.08.26 | Maler |
| 170 | Ebene 1 | 3 Wochen | Die 11.08.26 | Mon 31.08.26 | Maler |
| 171 | Ebene 2 | 3 Wochen | Die 01.09.26 | Mon 21.09.26 | Maler |
| 172 | **Bodenbelagsarbeiten, Kautschuk, PVC** | **2,25 M** | **Don 11.08.26** | **Mon 12.10.26** | Bodenleger |
| 173 | Ebene 0 | 3 Wochen | Die 11.08.26 | Mon 31.08.26 | Bodenleger |
| 174 | Ebene 1 | 3 Wochen | Die 01.09.26 | Mon 21.09.26 | Bodenleger |
| 175 | Ebene 2 | 3 Wochen | Die 22.09.26 | Mon 12.10.26 | Bodenleger |
| 176 | Küchenmontage alle Ebenen | 2 M | Don 01.09.26 | Mon 26.10.26 | |
| 177 | Schwarze Möblierung möglich durch AG | 3 Wochen | Die 03.11.26 | Mon 23.11.26 | Möblierung |
| 178 | **TGA, E Endmontagen** | **1 M** | **Die 06.10.26** | **Mon 02.11.26** | **TGA, E** |
| 179 | **Sanitär** | **0,75 M** | **Die 06.10.26** | **Mon 26.10.26** | Sanitär |
| 180 | Ebene 0 | 5 Tage | Die 06.10.26 | Mon 12.10.26 | Sanitär |
| 181 | Ebene 1 | 5 Tage | Die 13.10.26 | Mon 19.10.26 | Sanitär |
| 182 | Ebene 2 | 5 Tage | Die 20.10.26 | Mon 26.10.26 | Sanitär |
| 183 | **RLT** | **0,75 M** | **Die 13.10.26** | **Mon 02.11.26** | RLT |
| 184 | Ebene 0 | 5 Tage | Die 13.10.26 | Mon 19.10.26 | RLT |
| 185 | Ebene 1 | 5 Tage | Die 20.10.26 | Mon 26.10.26 | RLT |
| 186 | Ebene 2 | 5 Tage | Die 27.10.26 | Mon 02.11.26 | RLT |
| 187 | Feinreinigung | 2 Wochen | Don 23.11.26 | Mon 16.11.26 | |
| 188 | **Fertigstellung** | **1,5 M** | **Dio 17.11.26** | **Don 14.01.27** | |
| 189 | Istzustand, Mängelbegehung | 2 Wochen | Dio 17.11.26 | Mon 30.11.26 | |
| 190 | Mängelbeseitigung | 4 Wochen | Die 01.12.26 | Don 14.01.27 | |
| 191 | **GeLa** | **4 M** | **Don 19.09.26** | **Die 19.01.27** | GALA |
| 192 | **Haus 15** | **17,08 M** | **Mit 03.09.25** | **Dio 02.02.27** | |
| 193 | **Rohbau** | **5,58 M** | **Mit 03.09.25** | **Mit 25.02.26** | **Rohbau** |
| 194 | BE/Erd/Grund/BoPla | 5 Wochen | Mit 03.09.25 | Mit 08.10.25 | Rohbau |
| 195 | Fundamenterder unter Bodenplatte | 3 Tage | Mit 10.09.25 | Fre 12.09.25 | Elektro |
| 196 | Fundamenterder in Bodenplatte | 3 Tage | Mit 22.09.25 | Mit 24.09.25 | Elektro |
| 197 | Installation Blitzschutz | 20 Tage | Mon 17.11.25 | Fre 12.12.25 | Elektro |
| 198 | Einlegearbeiten Elektro Decke / Wände | 3,9 M | Don 09.10.25 | Don 12.02.26 | Elektro |
| 199 | EG Wände | 3 Wochen | Don 09.10.25 | Mit 29.10.25 | Rohbau |
| 200 | EG Decke | 2,5 Wochen | Don 30.10.25 | Mon 17.11.25 | Rohbau |
| 201 | OG 1 Wände | 2,7 Wochen | Mon 17.11.25 | Don 04.12.25 | Rohbau |
| 202 | OG 1 Decke | 2,2 Wochen | Fre 05.12.25 | Mit 07.01.26 | Rohbau |
| 203 | OG 2 Wände | 2,7 Wochen | Don 08.01.26 | Die 27.01.26 | Rohbau |
| 204 | OG 2 Decke | 2,2 Wochen | Die 27.01.26 | Mit 11.02.26 | Rohbau |
| 205 | Attika | 1 Woche | Mit 11.02.26 | Mit 18.02.26 | Rohbau |
| 206 | Notabdichtung | 1 Woche | Mit 18.02.26 | Mit 25.02.26 | Rohbau |
| 207 | **Hülle** | **7,25 M** | **Mit 25.02.26** | **Don 17.09.26** | |
| 208 | Gerüststellung | 2 Wochen | Mit 25.02.26 | Mit 11.03.26 | |
| 209 | Dachaufbauten Oberschiter bzw. Dachabdichtungsarbeiten | 10 Wochen | Mit 11.03.26 | Don 21.05.26 | |
| 210 | Dachverwahrung | 2 Wochen | Don 07.05.26 | Don 21.05.26 | |
| 211 | Verglasungen, Fenster, etc.( 1 Ebene pro Woche Dicht ) | 7 Wochen | Mit 04.03.26 | Don 23.04.26 | Sanitär |
| 212 | WDVS/Fassadenbekleidungen | 14 Wochen | Don 23.04.26 | Don 30.07.26 | |
| 213 | Restarbeiten | 6 Wochen | Don 30.07.26 | Don 10.09.26 | |
| 214 | Blitzschutzdraeten Dach | 1,6 Wochen | Don 01.09.26 | Fre 11.09.26 | |
| 215 | Abbau Gerüste | 1 Woche | Don 10.09.26 | Don 17.09.26 | |
| 216 | Hülle dicht für Ausbau | 0 M | Don 23.04.26 | Don 23.04.26 | |
| 217 | **Ausbau** | **11 M** | **Mon 02.02.26** | **Mon 07.12.26** | |
| 218 | **TB GK einseitig, Trennwände** | **1,5 M** | **Mit 04.04.26** | **Don 21.05.26** | Trockenbau |
| 219 | Ebene 0 | 2 Wochen | Mit 08.04.26 | Don 23.04.26 | Trockenbau |
| 220 | Ebene 1 | 2 Wochen | Don 23.04.26 | Don 07.05.26 | Trockenbau |
| 221 | Ebene 2 | 2 Wochen | Don 07.05.26 | Don 21.05.26 | Trockenbau |
| 222 | **TGA, Elektro Installationen** | **10,25 M** | **Mon 02.02.26** | **Mon 16.11.26** | **TGA, E** |
| 223 | **Elektro Grob** | **3 M** | **Don 23.04.26** | **Don 16.07.26** | |
| 224 | Ebene 0 | 4 Wochen | Don 23.04.26 | Don 21.05.26 | Elektro |
| 225 | Ebene 1 | 4 Wochen | Don 21.05.26 | Don 18.06.26 | Elektro |
| 226 | Ebene 2 | 4 Wochen | Don 18.06.26 | Don 16.07.26 | Elektro |
| 227 | **Elektro Fein** | **3 M** | **Dio 25.08.26** | **Mon 16.11.26** | |
| 228 | Ebene 0 | 4 Wochen | Dio 25.08.26 | Mon 21.09.26 | Elektro |
| 229 | Ebene 1 | 4 Wochen | Die 22.09.26 | Mon 19.10.26 | Elektro |
| 230 | Ebene 2 | 4 Wochen | Die 20.10.26 | Mon 16.11.26 | Elektro |
| 231 | **Sanitär** | **5,53 M** | **Mon 02.02.26** | **Die 07.07.26** | Sanitär |
| 232 | Vertrag Erstellungen von Haus 19 zu Haus 15 | 5 Tage | Mon 02.02.26 | Fre 06.02.26 | Sanitär |
| 233 | **Steigeleitungsmontage** | **0,75 M** | **Mit 04.04.26** | **Don 30.04.26** | Sanitär |
| 234 | Ebene 0 | 5 Tage | Mit 08.04.26 | Mit 15.04.26 | Sanitär |
| 235 | Ebene 1 | 5 Tage | Mit 15.04.26 | Don 23.04.26 | Sanitär |
| 236 | Ebene 2 | 5 Tage | Don 23.04.26 | Don 30.04.26 | Sanitär |
| 237 | **Vorwandmontage/ Installationen** | **1,2 M** | **Don 23.04.26** | **Mit 27.05.26** | Sanitär |
| 238 | Ebene 0 | 8 Tage | Don 23.04.26 | Die 05.05.26 | Sanitär |
| 239 | Ebene 1 | 8 Tage | Die 05.05.26 | Fre 15.05.26 | Sanitär |
| 240 | Ebene 2 | 8 Tage | Fre 15.05.26 | Mit 27.05.26 | Sanitär |
| 241 | **Rohrinstalation Bäder** | **1,5 M** | **Die 05.05.26** | **Die 16.06.26** | Sanitär |
| 242 | Ebene 0 | 10 Tage | Die 05.05.26 | Die 19.05.26 | Sanitär |
| 243 | Ebene 1 | 10 Tage | Die 19.05.26 | Die 02.06.26 | Sanitär |
| 244 | Ebene 2 | 10 Tage | Die 02.06.26 | Die 16.06.26 | Sanitär |
| 245 | **Schliessen Vorwände** | **0,75 M** | **Die 16.06.26** | **Dio 07.07.26** | Sanitär |
| 246 | Ebene 0 | 5 Tage | Die 16.06.26 | Die 23.06.26 | Sanitär |
| 247 | Ebene 1 | 5 Tage | Die 23.06.26 | Die 30.06.26 | Sanitär |
| 248 | Ebene 2 | 5 Tage | Die 30.06.26 | Dio 07.07.26 | Sanitär |
| 249 | **Heizung** | **3,9 M** | **Mit 15.04.26** | **Dio 04.08.26** | **Heizung** |
| 250 | **Steigeleitungsmontage** | **0,75 M** | **Mit 15.04.26** | **Don 07.05.26** | Heizung |
| 251 | Ebene 0 | 5 Tage | Mit 15.04.26 | Don 23.04.26 | Heizung |
| 252 | Ebene 1 | 5 Tage | Don 23.04.26 | Don 30.04.26 | Heizung |
| 253 | Ebene 2 | 5 Tage | Don 30.04.26 | Don 07.05.26 | Heizung |
| 254 | **Anbindeleitungen HK Etage** | **1,5 M** | **Don 23.04.26** | **Don 04.06.26** | Heizung |
| 255 | Ebene 0 | 10 Tage | Don 23.04.26 | Don 07.05.26 | Heizung |
| 256 | Ebene 1 | 10 Tage | Don 07.05.26 | Don 21.05.26 | Heizung |
| 257 | Ebene 2 | 10 Tage | Don 21.05.26 | Don 04.06.26 | Heizung |
| 258 | **Trassenverzug EG** | **0,25 M** | **Don 23.04.26** | **Don 30.04.26** | Heizung |
| 259 | Ebene 0 | 5 Tage | Don 23.04.26 | Don 30.04.26 | Heizung |
| 260 | **Installation HK-s** | **1,4 M** | **Don 28.06.26** | **Dio 04.08.26** | Heizung |
| 261 | Ebene 0 | 8 Tage | Don 25.06.26 | Die 07.07.26 | Heizung |
| 262 | Ebene 1 | 8 Tage | Don 09.07.26 | Dio 21.07.26 | Heizung |
| 263 | Ebene 2 | 8 Tage | Don 23.07.26 | Die 04.08.26 | Heizung |
| 264 | **RLT** | **2,4 M** | **Mit 08.04.26** | **Die 16.06.26** | **Heizung** |
| 265 | **Steigeleitungsmontage** | **1,35 M** | **Mit 08.04.26** | **Mon 18.05.26** | RLT |
| 266 | Ebene 0 | 9 Tage | Mit 08.04.26 | Mit 22.04.26 | RLT |
| 267 | Ebene 1 | 9 Tage | Mit 22.04.26 | Die 05.05.26 | RLT |
| 268 | Ebene 2 | 9 Tage | Die 05.05.26 | Mon 18.05.26 | RLT |
| 269 | **Intallation RLT Etage/Bäder** | **1,0 M** | **Die 05.05.26** | **Die 16.06.26** | RLT |
| 270 | Ebene 0 | 10 Tage | Die 05.05.26 | Die 19.05.26 | RLT |
| 271 | Ebene 1 | 10 Tage | Die 19.05.26 | Die 02.06.26 | RLT |

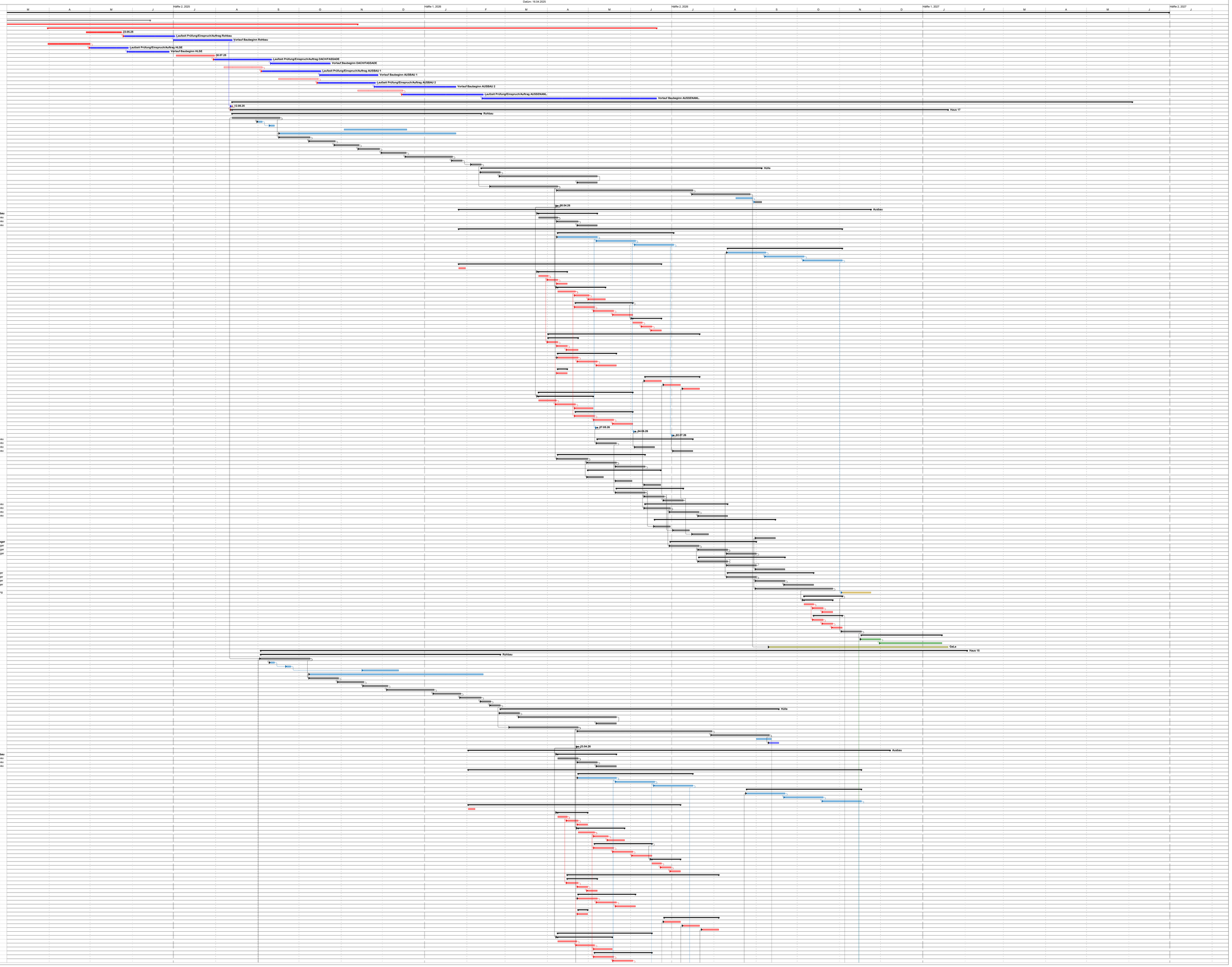

**Wohnen für Studierende, Hohenheim**

# Termin- und Ablaufplan

Planungsstand März 2025
Datum: 16.04.2025
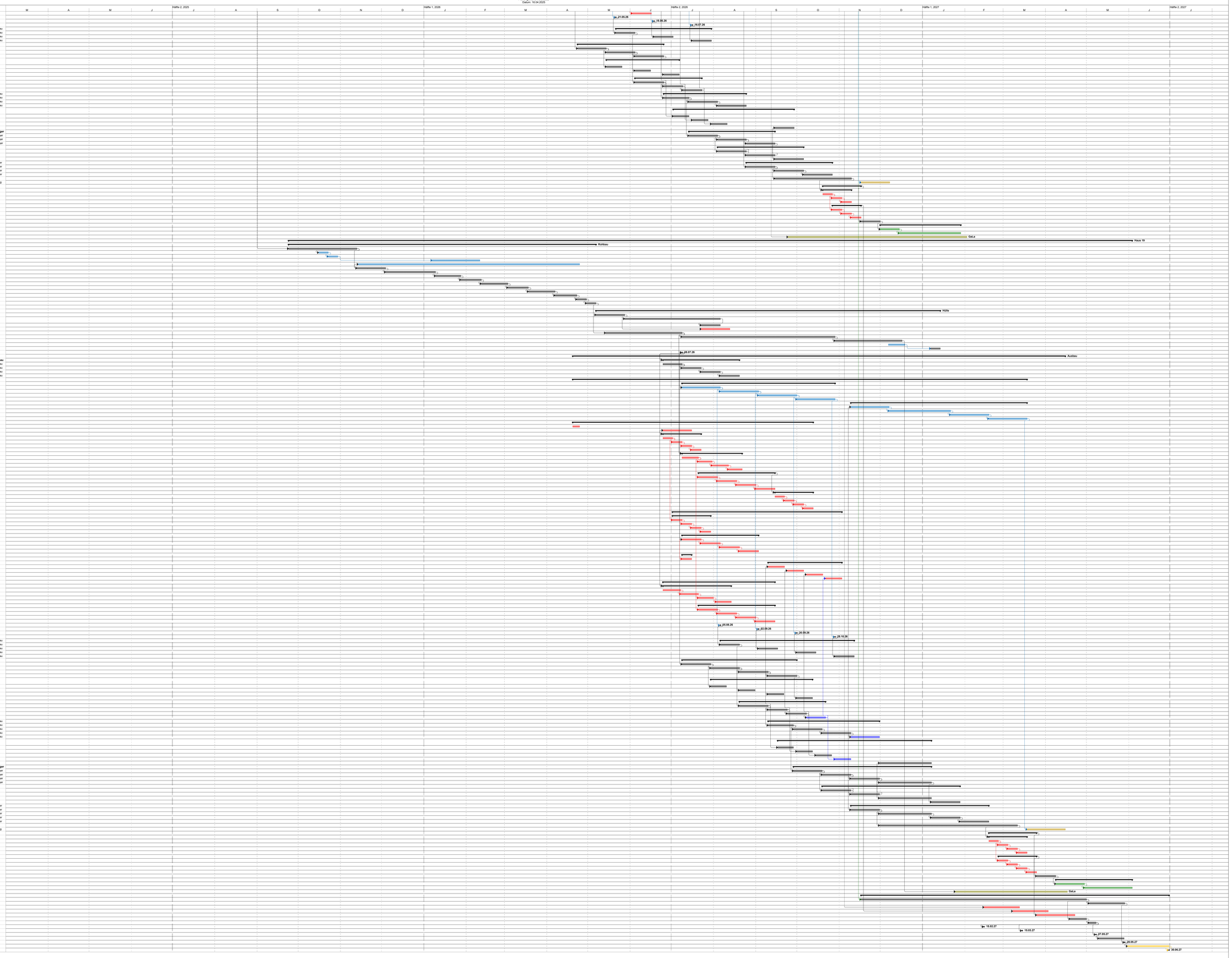
| Nr. | Vorgangsname | Dauer | Anfang | Ende | Gewerk |
|---|---|---|---|---|---|
| 272 | Ebene 2 | 10 Tage | Die 02.06.26 | Die 16.06.26 | RLT |
| 273 | Freigabe TGA, E schliessen GK Wände Ebene 0 | 0 Tage | Don 21.05.26 | Don 21.05.26 | TGA, E |
| 274 | Freigabe TGA, E schliessen GK Wände Ebene 1 | 0 Tage | Don 18.06.26 | Don 18.06.26 | TGA, E |
| 275 | Freigabe TGA, E schliessen GK Wände Ebene 2 | 0 Tage | Don 16.07.26 | Don 16.07.26 | TGA, E |
| 276 | **TB GK Trennwände Vorsatzschalen schliessen** | **2,5 M** | **Don 21.05.26** | **Don 30.07.26** | Trockenbau |
| 277 | Ebene 0 | 2 Wochen | Don 21.05.26 | Don 04.06.26 | Trockenbau |
| 278 | Ebene 1 | 2 Wochen | Don 18.06.26 | Don 02.07.26 | Trockenbau |
| 279 | Ebene 2 | 2 Wochen | Don 16.07.26 | Don 30.07.26 | Trockenbau |
| 280 | **Putz/Spachtelungen Wände u Decken** | **3,25 M** | **Don 23.04.26** | **Don 25.06.26** | Putz |
| 281 | Ebene 0 | 3 Wochen | Don 23.04.26 | Don 14.05.26 | Putz |
| 282 | Ebene 1 | 3 Wochen | Don 14.05.26 | Don 04.06.26 | Putz |
| 283 | Ebene 2 | 3 Wochen | Don 04.06.26 | Don 25.06.26 | Putz |
| 284 | **Metallbauarbeiten II Innengeländer / Stahltraeisten, ggf. UK vorab** | **1,65 M** | **Don 14.05.26** | **Mon 06.07.26** | |
| 285 | Ebene 0 | 1,5 Wochen | Don 14.05.26 | Mon 25.05.26 | |
| 286 | Ebene 1 | 1,5 Wochen | Don 04.06.26 | Mon 15.06.26 | |
| 287 | Ebene 2 | 1,5 Wochen | Don 25.06.26 | Mon 06.07.26 | |
| 288 | **Estrich Fläche incl. Bäder** | **1,75 M** | **Don 04.06.26** | **Don 23.07.26** | Estrich |
| 289 | Ebene 1 Reinigung Schweißbahn Dämmung, Estrich | 3 Wochen | Don 04.06.26 | Don 25.06.26 | Estrich |
| 290 | Ebene 1 Reinigung Dämmung Estrich | 2 Wochen | Don 25.06.26 | Don 09.07.26 | Estrich |
| 291 | Ebene 2 Reinigung Dämmung Estrich | 2 Wochen | Don 09.07.26 | Don 23.07.26 | Estrich |
| 292 | **GK Decken, AHD** | **2,13 M** | **Don 25.06.26** | **Mon 24.08.26** | Trockenbau |
| 293 | Ebene 0 | 2,5 Wochen | Don 25.06.26 | Mon 13.07.26 | Trockenbau |
| 294 | Ebene 1 | 3 Wochen | Die 14.07.26 | Mon 03.08.26 | Trockenbau |
| 295 | Ebene 2 | 3 Wochen | Die 04.08.26 | Mon 24.08.26 | Trockenbau |
| 296 | **Tischlerlüren/Wohnungstüren/etc UK, Blattmontage spätter** | **3,13 M** | **Don 02.07.26** | **Mon 28.09.26** | Tischler |
| 297 | Ebene 0 | 1,5 Wochen | Don 02.07.26 | Mon 13.07.26 | Tischler |
| 298 | Ebene 1 | 1,5 Wochen | Don 16.07.26 | Mon 27.07.26 | Tischler |
| 299 | Ebene 2 | 1,5 Wochen | Don 30.07.26 | Mon 10.08.26 | Tischler |
| 300 | Montage Türblätter alle Ebenen | 2 Wochen | Die 15.09.26 | Mon 28.09.26 | Tischler |
| 301 | **Fliesenarbeiten, Bäder** | **2,25 M** | **Don 14.07.26** | **Mon 14.09.26** | Fliesenleger |
| 302 | Ebene 0 | 3 Wochen | Die 14.07.26 | Mon 03.08.26 | Fliesenleger |
| 303 | Ebene 1 | 3 Wochen | Die 04.08.26 | Mon 24.08.26 | Fliesenleger |
| 304 | Ebene 2 | 3 Wochen | Die 25.08.26 | Mon 14.09.26 | Fliesenleger |
| 305 | **Malerarbeiten** | **2,25 M** | **Don 24.08.26** | **Mon 26.10.26** | Maler |
| 306 | Ebene 0 | 3 Wochen | Die 04.08.26 | Mon 24.08.26 | Maler |
| 307 | Ebene 1 | 3 Wochen | Die 25.08.26 | Mon 14.09.26 | Maler |
| 308 | Ebene 2 | 3 Wochen | Die 15.09.26 | Mon 05.10.26 | Maler |
| 309 | **Bodenbelagsarbeiten, Kautschuk, PVC** | **2,25 M** | **Don 25.08.26** | **Mon 26.10.26** | Bodenleger |
| 310 | Ebene 0 | 3 Wochen | Don 25.08.26 | Mon 14.09.26 | Bodenleger |
| 311 | Ebene 1 | 3 Wochen | Die 15.09.26 | Mon 05.10.26 | Bodenleger |
| 312 | Ebene 2 | 3 Wochen | Die 06.10.26 | Mon 26.10.26 | Bodenleger |
| 313 | Küchenmontage alle Ebenen | 2 M | Die 13.09.26 | Mon 01.11.26 | |
| 314 | früheste Möblierung möglich durch AG | 3 Wochen | Die 17.11.26 | Mon 07.12.26 | Möblierung |
| 315 | **TGA, E Endmontagen** | **1 M** | **Die 20.10.26** | **Mon 16.11.26** | **TGA, E** |
| 316 | **Sanitär** | **6,75 M** | **Don 29.10.26** | **Mon 09.11.26** | **Sanitär** |
| 317 | Ebene 0 | 5 Tage | Don 29.10.26 | Mon 26.10.26 | Sanitär |
| 318 | Ebene 1 | 5 Tage | Don 27.10.26 | Mon 02.11.26 | Sanitär |
| 319 | Ebene 2 | 5 Tage | Don 03.11.26 | Mon 09.11.26 | Sanitär |
| 320 | **RLT** | **6,75 M** | **Don 27.10.26** | **Mon 16.11.26** | **RLT** |
| 321 | Ebene 0 | 5 Tage | Don 27.10.26 | Mon 02.11.26 | RLT |
| 322 | Ebene 1 | 5 Tage | Don 03.11.26 | Mon 09.11.26 | RLT |
| 323 | Ebene 2 | 5 Tage | Don 10.11.26 | Mon 16.11.26 | RLT |
| 324 | Feinreinigung | 2 Wochen | Die 17.11.26 | Mon 30.11.26 | |
| 325 | **Fertigstellung** | **1,5 M** | **Die 01.12.26** | **Don 28.01.27** | |
| 326 | lebustand, Mängelbegehung | 2 Wochen | Di 01.12.26 | Mon 14.12.26 | |
| 327 | Mängelbeseitigung | 4 Wochen | Die 15.12.26 | Don 28.01.27 | |
| 328 | **GaLa** | **4 M** | **Don 24.09.26** | **Dio 02.02.27** | GALA |
| 329 | **Haus 19** | **20,68 M** | **Mi 24.09.25** | **Don 03.06.27** | |
| 330 | **Rohbau** | **7,3 M** | **Mi 24.09.25** | **Mit 06.05.26** | |
| 331 | BE/ UG Wände Decken Erd/Grind/BoPla | 7 Wochen | Mit 24.09.25 | Mit 12.11.25 | **Rohbau** |
| 332 | Fundamenterder unter Bodenplatte | 5 Tage | Don 16.10.25 | Mit 22.10.25 | Elektro |
| 333 | Fundamenterder in Bodenplatte | 5 Tage | Don 23.10.25 | Mit 29.10.25 | Elektro |
| 334 | Installation Blitzschutz | 25 Tage | Mit 07.01.26 | Die 10.02.26 | Elektro |
| 335 | Einlegearbeiten Elektro Decke / Wände | 5,1 M | Fre 14.11.25 | Fre 24.04.26 | Elektro |
| 336 | EG Wände | 3 Wochen | Don 13.11.25 | Mit 03.12.25 | Rohbau |
| 337 | EG Decke | 2,7 Wochen | Don 04.12.25 | Fre 09.01.26 | Rohbau |
| 338 | OG 1 Wände | 2,5 Wochen | Fre 09.01.26 | Die 27.01.26 | Rohbau |
| 339 | OG 1 Decke | 2,2 Wochen | Mit 28.01.26 | Mit 11.02.26 | Rohbau |
| 340 | OG 2 Wände | 2,7 Wochen | Don 12.02.26 | Die 03.03.26 | Rohbau |
| 341 | OG 2 Decke | 2,2 Wochen | Don 03.03.26 | Mit 18.03.26 | Rohbau |
| 342 | OG 3 Wände | 2,7 Wochen | Mit 18.03.26 | Mon 06.04.26 | Rohbau |
| 343 | OG 3 Decke | 2,2 Wochen | Die 07.04.26 | Mit 22.04.26 | Rohbau |
| 344 | Attika | 1 Woche | Don 23.04.26 | Mit 29.04.26 | Rohbau |
| 345 | Notabdichtung | 1 Woche | Don 30.04.26 | Mit 06.05.26 | Rohbau |
| 346 | | | | | |
| 347 | **Hülle** | **8,35 M** | **Don 07.05.26** | **Mit 13.01.27** | |
| 348 | Gerüststellung | 3 Wochen | Don 07.05.26 | Mit 27.05.26 | |
| 349 | Dachaufbauten Oberlichter bzw. Dachabdichtungsarbeiten | 10 Wochen | Don 28.05.26 | Mit 05.08.26 | |
| 350 | Dachverwaltung | 2 Wochen | Don 23.07.26 | Mit 05.08.26 | Sanitär |
| 351 | Warmegurunje Dach | 15 Tage | Don 23.07.26 | Mit 12.08.26 | Sanitär |
| 352 | Verglasungen, Fenster, etc.( 1 Ebene pro Woche Dicht ) | 8 Wochen | Don 14.05.26 | Mit 08.07.26 | |
| 353 | WDVS/Fassadenbekleidungen | 16 Wochen | Don 09.07.26 | Mit 28.10.26 | |
| 354 | Restarbeiten | 7 Wochen | Don 29.10.26 | Mit 16.12.26 | |
| 355 | Blitzschutzarbeiten Dach | 0,5 M | Mon 07.12.26 | Fre 18.12.26 | |
| 356 | Abbau Gerüste | 1 Woche | Don 07.01.27 | Mit 13.01.27 | |
| 357 | Hülle dicht für Ausbau | 0 M | Mi 08.07.26 | Mit 08.07.26 | |
| 358 | **Ausbau** | **12,28 M** | **Mon 20.04.26** | **Don 15.04.27** | |
| 359 | **TB GK einsetzig, Trennwände** | **2 M** | **Don 23.06.26** | **Mit 19.08.26** | **Trockenbau** |
| 360 | Ebene 0 | 2 Wochen | Don 23.06.26 | Mit 06.07.26 | Trockenbau |
| 361 | Ebene 1 | 2 Wochen | Don 09.07.26 | Mit 22.07.26 | Trockenbau |
| 362 | Ebene 2 | 2 Wochen | Don 23.07.26 | Mit 05.08.26 | Trockenbau |
| 363 | Ebene 3 | 2 Wochen | Don 06.08.26 | Mit 19.08.26 | Trockenbau |
| 364 | **TGA, Elektro Installationen** | **11,28 M** | **Mon 20.04.26** | **Don 18.03.27** | **TGA, E** |
| 365 | **Elektro Grob** | **4 M** | **Don 09.07.26** | **Mit 28.10.26** | |
| 366 | Ebene 0 | 4 Wochen | Don 09.07.26 | Mit 05.08.26 | Elektro |
| 367 | Ebene 1 | 4 Wochen | Don 06.08.26 | Mit 02.09.26 | Elektro |
| 368 | Ebene 2 | 4 Wochen | Don 03.09.26 | Mit 30.09.26 | Elektro |
| 369 | Ebene 3 | 4 Wochen | Don 01.10.26 | Mit 28.10.26 | Elektro |
| 370 | **Elektro Fein** | **4 M** | **Mon 09.11.26** | **Don 18.03.27** | |
| 371 | Ebene 0 | 4 Wochen | Mon 09.11.26 | Mon 07.12.26 | Elektro |
| 372 | Ebene 1 | 4 Wochen | Mon 07.12.26 | Don 21.01.27 | Elektro |
| 373 | Ebene 2 | 4 Wochen | Don 21.01.27 | Don 18.02.27 | Elektro |
| 374 | Ebene 3 | 4 Wochen | Don 18.02.27 | Don 18.03.27 | Elektro |
| 375 | **Sanitär** | **6,3 M** | **Mon 20.04.26** | **Mon 12.10.26** | **Sanitär** |
| 376 | Vorzug Erdleitungen von Haus 19 zu Haus 15 | 5 Tage | Mon 20.04.26 | Fre 24.04.26 | Sanitär |
| 377 | Technikzentrale UG | 15 Tage | Don 25.06.26 | Mit 15.07.26 | Sanitär |
| 378 | **Steigerhungsmontage** | **1 M** | **Don 25.06.26** | **Mit 22.07.26** | **Sanitär** |
| 379 | Ebene 0 | 5 Tage | Don 25.06.26 | Mit 01.07.26 | Sanitär |
| 380 | Ebene 1 | 5 Tage | Don 02.07.26 | Mit 08.07.26 | Sanitär |
| 381 | Ebene 2 | 5 Tage | Don 09.07.26 | Mit 15.07.26 | Sanitär |
| 382 | Ebene 3 | 5 Tage | Don 16.07.26 | Mit 22.07.26 | Sanitär |
| 383 | **Vorwandmontage/ Installationen** | **1,6 M** | **Don 09.07.26** | **Fre 21.08.26** | **Sanitär** |
| 384 | Ebene 0 | 8 Tage | Don 09.07.26 | Mon 20.07.26 | Sanitär |
| 385 | Ebene 1 | 8 Tage | Fre 21.07.26 | Don 30.07.26 | Sanitär |
| 386 | Ebene 2 | 8 Tage | Fre 31.07.26 | Die 11.08.26 | Sanitär |
| 387 | Ebene 3 | 8 Tage | Mit 12.08.26 | Fre 21.08.26 | Sanitär |
| 388 | **Rohrinstallation Bäder** | **2 M** | **Don 21.07.26** | **Mon 14.09.26** | **Sanitär** |
| 389 | Ebene 0 | 10 Tage | Don 21.07.26 | Don 03.08.26 | Sanitär |
| 390 | Ebene 1 | 10 Tage | Die 04.08.26 | Mon 17.08.26 | Sanitär |
| 391 | Ebene 2 | 10 Tage | Die 18.08.26 | Mon 31.08.26 | Sanitär |
| 392 | Ebene 3 | 10 Tage | Die 01.09.26 | Mon 14.09.26 | Sanitär |
| 393 | **Schliessen Vorwände** | **1 M** | **Don 16.09.26** | **Mon 12.10.26** | **Sanitär** |
| 394 | Ebene 0 | 5 Tage | Die 15.09.26 | Mon 21.09.26 | Sanitär |
| 395 | Ebene 1 | 5 Tage | Die 22.09.26 | Mon 28.09.26 | Sanitär |
| 396 | Ebene 2 | 5 Tage | Die 29.09.26 | Mon 05.10.26 | Sanitär |
| 397 | Ebene 3 | 5 Tage | Die 06.10.26 | Mon 12.10.26 | Sanitär |
| 398 | **Heizung** | **4,4 M** | **Don 02.07.26** | **Mon 02.11.26** | **Heizung** |
| 399 | **Steigerhungsmontage** | **1 M** | **Don 02.07.26** | **Mit 29.07.26** | **Heizung** |
| 400 | Ebene 0 | 5 Tage | Don 02.07.26 | Mit 08.07.26 | Heizung |
| 401 | Ebene 1 | 5 Tage | Don 09.07.26 | Mit 15.07.26 | Heizung |
| 402 | Ebene 2 | 5 Tage | Don 16.07.26 | Mit 22.07.26 | Heizung |
| 403 | Ebene 3 | 5 Tage | Don 23.07.26 | Mit 29.07.26 | Heizung |
| 404 | **Anbindeleitungen HK Etage** | **2 M** | **Don 09.07.26** | **Mit 02.09.26** | **Heizung** |
| 405 | Ebene 0 | 10 Tage | Don 09.07.26 | Mit 22.07.26 | Heizung |
| 406 | Ebene 1 | 10 Tage | Don 23.07.26 | Mit 05.08.26 | Heizung |
| 407 | Ebene 2 | 10 Tage | Don 06.08.26 | Mit 19.08.26 | Heizung |
| 408 | Ebene 3 | 10 Tage | Don 20.08.26 | Mit 02.09.26 | Heizung |
| 409 | **Trassenverlog EG** | **0,25 M** | **Don 09.07.26** | **Mit 15.07.26** | **Heizung** |
| 410 | Ebene 0 | 5 Tage | Don 09.07.26 | Mit 15.07.26 | Heizung |
| 411 | **Installation HK's** | **1,5 M** | **Don 19.08.26** | **Mon 02.11.26** | **Heizung** |
| 412 | Ebene 0 | 8 Tage | Don 10.09.26 | Mon 21.09.26 | Heizung |
| 413 | Ebene 1 | 8 Tage | Don 24.09.26 | Mon 05.10.26 | Heizung |
| 414 | Ebene 2 | 8 Tage | Don 08.10.26 | Mon 19.10.26 | Heizung |
| 415 | Ebene 3 | 8 Tage | Don 22.10.26 | Mon 02.11.26 | Heizung |
| 416 | **RLT** | **2,9 M** | **Don 25.06.26** | **Mon 14.09.26** | **Heizung** |
| 417 | **Steigerhungsmontage** | **1,5 M** | **Don 25.06.26** | **Don 13.08.26** | **RLT** |
| 418 | Ebene 0 | 9 Tage | Don 25.06.26 | Die 07.07.26 | RLT |
| 419 | Ebene 1 | 9 Tage | Mit 08.07.26 | Mon 20.07.26 | RLT |
| 420 | Ebene 2 | 9 Tage | Die 21.07.26 | Fre 31.07.26 | RLT |
| 421 | Ebene 3 | 9 Tage | Mon 03.08.26 | Don 13.08.26 | RLT |
| 422 | **Intallation RLT Etage/Bäder** | **2 M** | **Die 21.07.26** | **Mon 14.09.26** | **RLT** |
| 423 | Ebene 0 | 10 Tage | Die 21.07.26 | Mon 03.08.26 | RLT |
| 424 | Ebene 1 | 10 Tage | Die 04.08.26 | Mon 17.08.26 | RLT |
| 425 | Ebene 2 | 10 Tage | Die 18.08.26 | Mon 31.08.26 | RLT |
| 426 | Ebene 3 | 10 Tage | Die 01.09.26 | Mon 14.09.26 | RLT |
| 427 | Freigabe TGA, E schliessen GK Wände Ebene 0 | 0 Tage | Mi 05.08.26 | Mi 05.08.26 | TGA, E |
| 428 | Freigabe TGA, E schliessen GK Wände Ebene 1 | 0 Tage | Mi 02.09.26 | Mi 02.09.26 | TGA, E |
| 429 | Freigabe TGA, E schliessen GK Wände Ebene 2 | 0 Tage | Mi 30.09.26 | Mi 30.09.26 | TGA, E |
| 430 | Freigabe TGA, E schliessen GK Wände Ebene 3 | 0 Tage | Mi 28.10.26 | Mi 28.10.26 | TGA, E |
| 431 | **TB GK Trennwände Vorsatzschalen schliessen** | **3,5 M** | **Don 06.08.26** | **Mit 11.11.26** | Trockenbau |
| 432 | Ebene 0 | 2 Wochen | Don 06.08.26 | Mit 19.08.26 | Trockenbau |
| 433 | Ebene 1 | 2 Wochen | Don 03.09.26 | Mit 16.09.26 | Trockenbau |
| 434 | Ebene 2 | 2 Wochen | Don 01.10.26 | Mit 14.10.26 | Trockenbau |
| 435 | Ebene 3 | 2 Wochen | Don 29.10.26 | Mit 11.11.26 | Trockenbau |
| 436 | **Putz/Spachtelungen Wände u Decken** | **3 M** | **Don 09.07.26** | **Mit 30.09.26** | Putz |
| 437 | Ebene 0 | 3 Wochen | Don 09.07.26 | Mit 29.07.26 | Putz |
| 438 | Ebene 1 | 3 Wochen | Don 30.07.26 | Mit 19.08.26 | Putz |
| 439 | Ebene 2 | 3 Wochen | Don 20.08.26 | Mit 09.09.26 | Putz |
| 440 | Ebene 3 | 3 Wochen | Don 10.09.26 | Mit 30.09.26 | Putz |
| 441 | **Metallbauarbeiten II Innengeländer / Stahltraeisten, ggf. UK vorab** | **2,63 M** | **Don 30.07.26** | **Mon 12.10.26** | |
| 442 | Ebene 0 | 1,5 Wochen | Don 30.07.26 | Mon 10.08.26 | |
| 443 | Ebene 1 | 1,5 Wochen | Don 20.08.26 | Mon 31.08.26 | |
| 444 | Ebene 2 | 1,5 Wochen | Don 10.09.26 | Mon 21.09.26 | |
| 445 | Ebene 3 | 1,5 Wochen | Don 01.10.26 | Mon 12.10.26 | |
| 446 | **Estrich Fläche incl. Bäder** | **2,25 M** | **Don 20.08.26** | **Mit 21.10.26** | Estrich |
| 447 | Ebene 0 Reinigung Schweißbahn Dämmung, Estrich | 3 Wochen | Don 20.08.26 | Mit 09.09.26 | Estrich |
| 448 | Ebene 1 Reinigung Dämmung Estrich | 2 Wochen | Don 10.09.26 | Mit 23.09.26 | Estrich |
| 449 | Ebene 2 Reinigung Dämmung Estrich | 2 Wochen | Don 24.09.26 | Mit 07.10.26 | Estrich |
| 450 | Ebene 3 | 2 Wochen | Don 08.10.26 | Mit 21.10.26 | Estrich |
| 451 | **GK Decken, AHD** | **2,88 M** | **Don 10.09.26** | **Mon 30.11.26** | Trockenbau |
| 452 | Ebene 0 | 2,5 Wochen | Don 10.09.26 | Mon 28.09.26 | Trockenbau |
| 453 | Ebene 1 | 3 Wochen | Mon 28.09.26 | Mon 19.10.26 | Trockenbau |
| 454 | Ebene 2 | 3 Wochen | Mon 19.10.26 | Mon 09.11.26 | Trockenbau |
| 455 | Ebene 3 | 3 Wochen | Mon 09.11.26 | Mon 30.11.26 | Trockenbau |
| 456 | **Tischlerlüren/Wohnungstüren/etc UK, Blattmontage spätter** | **3,38 M** | **Don 17.09.26** | **Don 07.01.27** | Tischler |
| 457 | Ebene 0 | 1,5 Wochen | Don 17.09.26 | Mon 28.09.26 | Tischler |
| 458 | Ebene 1 | 1,5 Wochen | Don 01.10.26 | Mon 12.10.26 | Tischler |
| 459 | Ebene 2 | 1,5 Wochen | Don 15.10.26 | Mon 26.10.26 | Tischler |
| 460 | Ebene 3 | 1,5 Wochen | Don 29.10.26 | Mon 09.11.26 | Tischler |
| 461 | Montage Türblätter alle Ebenen | 3 Wochen | Mon 30.11.26 | Don 07.01.27 | Tischler |
| 462 | **Fliesenarbeiten, Bäder** | **3 M** | **Mon 28.09.26** | **Don 07.01.27** | **Fliesenleger** |
| 463 | Ebene 0 | 3 Wochen | Mon 28.09.26 | Mon 19.10.26 | Fliesenleger |
| 464 | Ebene 1 | 3 Wochen | Mon 19.10.26 | Mon 09.11.26 | Fliesenleger |
| 465 | Ebene 2 | 3 Wochen | Mon 09.11.26 | Mon 30.11.26 | Fliesenleger |
| 466 | Ebene 3 | 3 Wochen | Mon 30.11.26 | Don 07.01.27 | Fliesenleger |
| 467 | **Malerarbeiten** | **3 M** | **Mon 19.10.26** | **Don 28.01.27** | **Maler** |
| 468 | Ebene 0 | 3 Wochen | Mon 19.10.26 | Mon 09.11.26 | Maler |
| 469 | Ebene 1 | 3 Wochen | Mon 09.11.26 | Mon 30.11.26 | Maler |
| 470 | Ebene 2 | 3 Wochen | Mon 30.11.26 | Don 07.01.27 | Maler |
| 471 | Ebene 3 | 3 Wochen | Don 07.01.27 | Don 28.01.27 | Maler |
| 472 | **Bodenbelagsarbeiten, Kautschuk, PVC** | **3 M** | **Mon 09.11.26** | **Don 18.02.27** | Bodenleger |
| 473 | Ebene 0 | 3 Wochen | Mon 09.11.26 | Mon 30.11.26 | Bodenleger |
| 474 | Ebene 1 | 3 Wochen | Mon 30.11.26 | Don 07.01.27 | Bodenleger |
| 475 | Ebene 2 | 3 Wochen | Don 07.01.27 | Don 28.01.27 | Bodenleger |
| 476 | Ebene 3 | 3 Wochen | Don 28.01.27 | Don 18.02.27 | Bodenleger |
| 477 | Küchenmontage alle Ebenen | 3 M | Mon 30.11.26 | Don 11.03.27 | |
| 478 | frühestе Möblierung möglich durch AG | 4 Wochen | Don 18.03.27 | Don 15.04.27 | Möblierung |
| 479 | **TGA, E Endmontagen** | **1,25 M** | **Don 18.02.27** | **Don 26.03.27** | **TGA, E** |
| 480 | **Sanitär** | **1 M** | **Don 18.02.27** | **Don 18.03.27** | **Sanitär** |
| 481 | Ebene 0 | 5 Tage | Don 18.02.27 | Don 25.02.27 | Sanitär |
| 482 | Ebene 1 | 5 Tage | Don 25.02.27 | Don 04.03.27 | Sanitär |
| 483 | Ebene 2 | 5 Tage | Don 04.03.27 | Don 11.03.27 | Sanitär |
| 484 | Ebene 3 | 5 Tage | Don 11.03.27 | Don 18.03.27 | Sanitär |
| 485 | **RLT** | **1 M** | **Don 25.02.27** | **Don 26.03.27** | **RLT** |
| 486 | Ebene 0 | 5 Tage | Don 25.02.27 | Don 04.03.27 | RLT |
| 487 | Ebene 1 | 5 Tage | Don 04.03.27 | Don 11.03.27 | RLT |
| 488 | Ebene 2 | 5 Tage | Don 11.03.27 | Don 18.03.27 | RLT |
| 489 | Ebene 3 | 5 Tage | Don 18.03.27 | Don 25.03.27 | RLT |
| 490 | Feinreinigung | 2 Wochen | Don 25.03.27 | Don 08.04.27 | |
| 491 | **Fertigstellung** | **2 M** | **Don 08.04.27** | **Don 03.06.27** | |
| 492 | lebustand, Mängelbegehung | 3 Wochen | Don 08.04.27 | Don 29.04.27 | |
| 493 | Mängelbeseitigung | 5 Wochen | Don 29.04.27 | Don 03.06.27 | |
| 494 | **GaLa** | **3 M** | **Mon 25.01.27** | **Fre 16.04.27** | GALA |
| 495 | **Abnahmeprätasse / Übergabephase / BN** | **7,41 M** | **Die 17.11.26** | **Mit 30.06.27** | |
| 496 | Abnahmeprozesse KG 300/KG400 | 5,3 M | Die 17.11.26 | Fre 30.04.27 | |
| 497 | Inbetriebnahme Nutzerverwesungen | 1 M | Mon 03.05.27 | Fre 28.05.27 | |
| 498 | Inbetriebnahme Elektro, TGA RLT Haus 15 | 1 M | Mon 13.02.27 | Fre 12.03.27 | |
| 499 | Inbetriebnahme Elektro, TGA RLT Haus 17 | 1 M | Mon 08.03.27 | Fre 02.04.27 | TGA, E |
| 500 | Inbetriebnahme Elektro, TGA RLT Haus 19 | 1 M | Don 25.03.27 | Don 22.04.27 | |
| 501 | Konfirmitätsarbätungen | 2 Wochen | Mon 19.04.27 | Fre 30.04.27 | |
| 502 | Sachverständigen/Sachkundigen Abnahmen | 1 Woche | Mon 03.05.27 | Fre 07.05.27 | |
| 503 | 1.te Vorbegehung BRA alle Häuser | 0 M | Mon 13.02.27 | Mon 13.02.27 | |
| 504 | 2.te Vorbegehung BRA alle Häuser | 0 M | Mon 15.03.27 | Mon 15.03.27 | |
| 505 | finale baurechtliche Abnahme | 0 M | Fre 07.05.27 | Fre 07.05.27 | Behörde |
| 506 | Puffer für Nachforderungen BRA etc. | 2,9 Wochen | Mon 10.05.27 | Fre 28.05.27 | |
| 507 | mögliche Übergabe an BH | 0 M | Fre 28.05.27 | Fre 28.05.27 | |
| 508 | letzter Puffer für Übergabe an BH | 1,11 M | Mon 31.05.27 | Mit 30.06.27 | |
| 509 | Nutzung durch Bauherr | 0 M | Mit 30.06.27 | Mit 30.06.27 | |