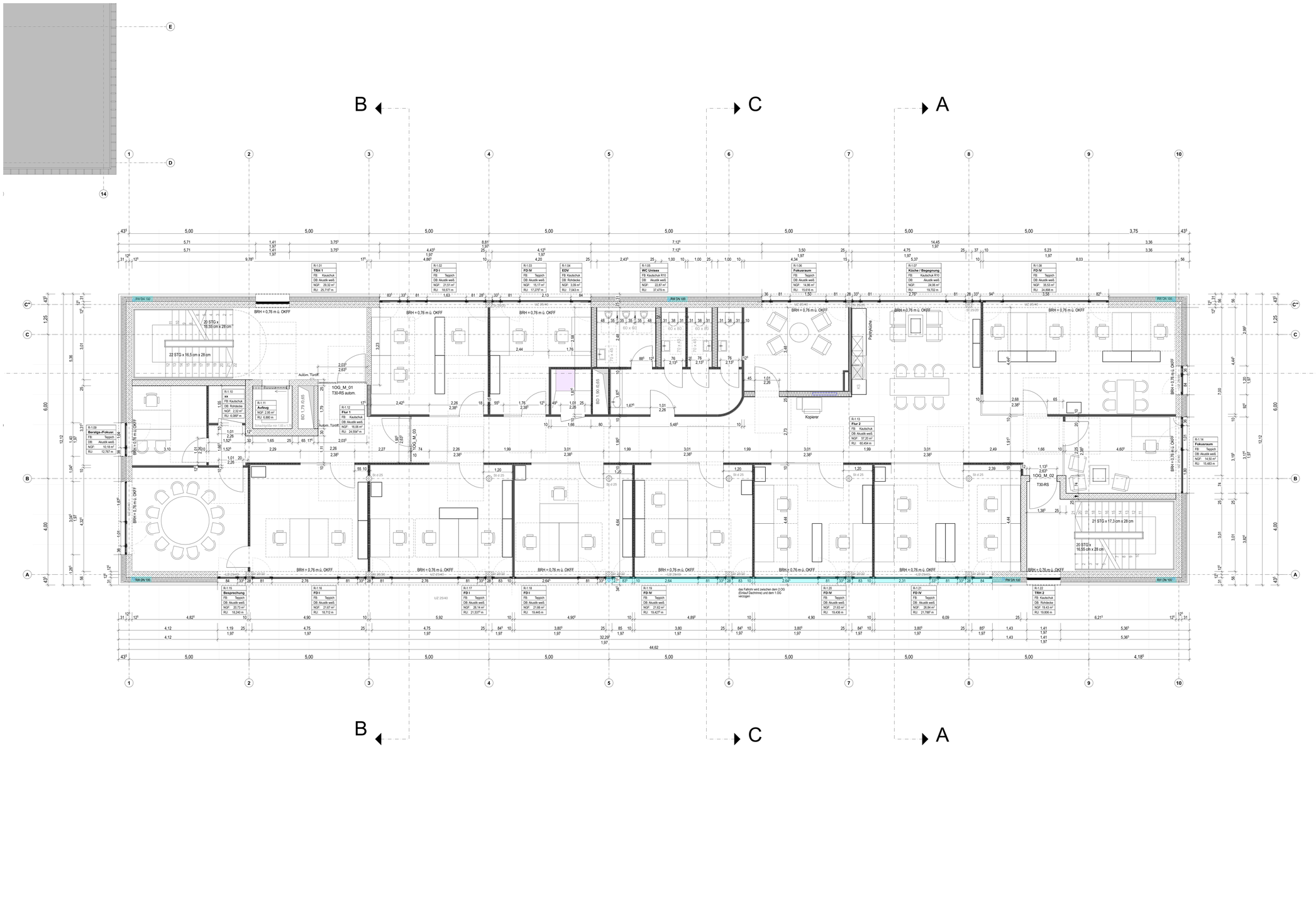

Sämtliche Maße sind vom Unternehmer vor Ausführung und Fertigung verantwortlich zu prüfen.
Der Ausführende ist verpflichtet, den Auftraggeber und die Bauleitung auf etwaige Unstimmigkeiten der Ausführungsplanung umgehend hinzuweisen.

Dieser Plan gilt nur in Verbindung mit den weiteren Ausführungsplänen, sowie den Statik -und Haustechnikplänen.
Unstimmigkeiten sind der Bauleitung umgehend mitzuteilen.

Sämtliche Höhenkoten beziehen sich auf OKFF.
Alle Tür-und Fensterlichtmaßen sind Rohbaumaße ab OKFF, soweit nicht anders angegeben.
Höhenkoten beziehen sich auf OKFF EG.
Baunull =

Eine Weitergabe dieser Zeichnung, ihres Inhalts, oder Vervielfältigung, gleich mit welchem Verfahren, ist ohne die schriftliche Zustimmung der Architekten unzulässig.

LEGENDE

- Abbruch
- Stahlbeton
- unbewehrter Beton
- Leichtbeton
- Betonfertigteil
- Mauerwerk - Kalksandstein
- Porenbeton
- Vorsatzschale
- Trockenbauwand
- Dämmstoff hart
- Dämmstoff weich
- Holzbauteil
- WS/WA Wandschlitz / -aussparung
- WD Wanddurchbruch
- DS/DA Deckenschlitz/-aussparung
- DD Deckendurchbruch
- BD Bodendurchbruch

Vorabzug

INDEX	ÄNDERUNG/ERGÄNZUNG	DATUM/VISUM

Baunull = 38,99 ü. NN => OKFF = 0,00

Projektnummer: 882 - AMI
Plan-Nr_Index: A-GR-1_OG_VA

Übersichtsplan:



Bauvorhaben:

Neubau Amtsgebäude Mittelangeln

Bahnhofstraße 1 - 24986 Mittelangeln - OT Satrup

Planstand:

Ausführungsplanung

Planinhalt:
Grundriss 1.OG

Plan-Nr_Index:
A-GR-1_OG_VA

Maßstab:
M. 1:50

Datum:
Stand: 12.11.26

Bearbeiter:
JG

Bauherr:
Amt Mittelangeln
Bahnhofstraße 1 - 24986 Mittelangeln - OT Satrup

Architekt / Fachplaner:

N P C Naumann Petersen Conrad
Architekten und Ingenieure in Partnerschaft mbB
Konsul-Smidt-Str. 8 f | 28217 Bremen
T 0421 222298-0 | F 0421 222298-1 |
info@npc-bremen.de