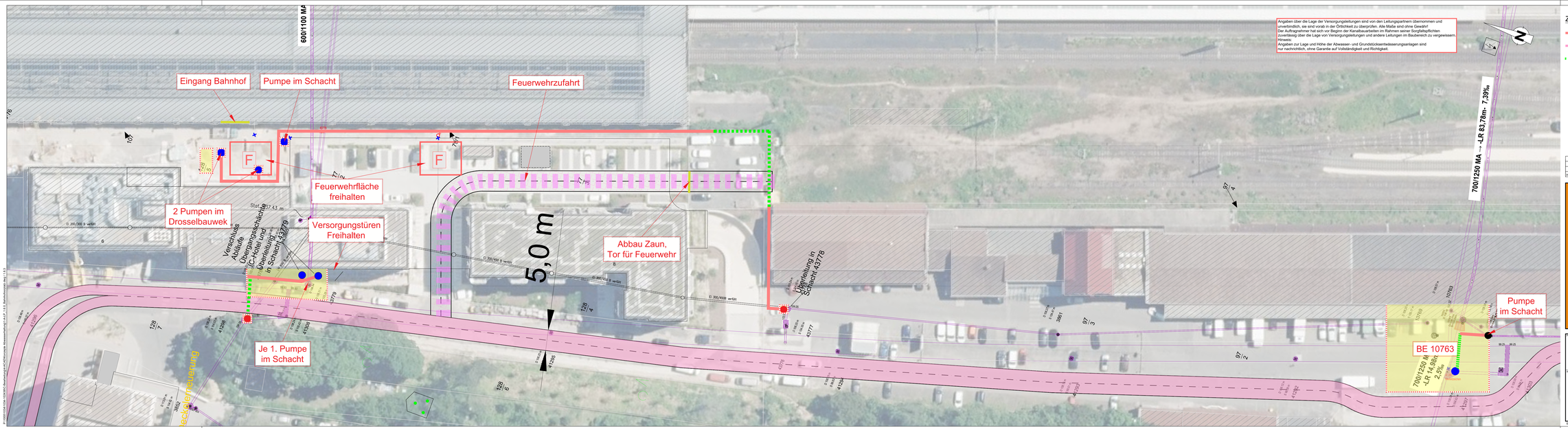



## Zeichenerklärung:

- Abwasserüberleitungen auf GOK, BA Nord
- Abwasserüberleitungen 3 m ü. GOK, BA Nord
- Abwasserüberleitungen 4,5 m ü. GOK, BA Nord
- Pumpe
- Stromaggregat
- Einleitestelle

| Index | Änderung | Datum | Gezeichnet | gepr.FL (J/N) | gepr.FL (J/N) |
|---|---|---|---|---|---|
| | | | | | |

Entsorgungsbetriebe der Landeshauptstadt Wiesbaden

ELW

Projekt: Hauptsammler Ost (Instandsetzung und Erneuerung)

| | | | |
|---|---|---|---|
| Planbezeichnung | Detaillageplan 3 bauzeitliche Anpassung | Koordinatensystem | ETRS89 UTM-32N |
| Gemarkung | Wiesbaden | Maßstab | 1:250 |
| Planphase | Ausführungsplanung | Blattgröße | 1720 x 420 mm |
| Ausgearbeitet | Datum: 15.05.2026 | Dateiname / pdf: 74222023_01.dwg / 74222023_01.PDF | Auftragsnummer: 74222023_01 | Blatt Nr.: 1-6.3 |

Alle Rechte, die Planung betreffend, insbesondere das Recht der Vervielfältigung und Verbreitung sowie der Verwertung durch Vervielfältigungsverfahren aller Art, Filmverfahren und elektronischer Datenverarbeitung, behalten wir uns vor. Auch die Aufnahme in andere Datenbanken bedarf unserer Genehmigung.

| Gezeichnet CAD | TI.HSO Tiefbauabteilung pecher Projektierung LP 1-8 | TI.HSO Tiefbauabteilung Abteilungsleitung | TI.41 Elektrotechnik Abteilungsleitung | TI.42 Maschinentechnik Abteilungsleitung | TI.43 Mess-, Steuerung und Regelungstechnik Abteilungsleitung |
|---|---|---|---|---|---|
| TI.4003 Ingenieurbüro und Vermessungsstelle Abteilungsleitung | TI.43 Elektrotechnik Abteilungsleitung | TI.44 Maschinentechnik Abteilungsleitung | TI.4.1. Messwarenbildung Abteilungsleitung | Hauptsitzwerk Theodor-Heuss-Ring 31 - 65187 Wiesbaden | |

Planer/in Pecher

pecher

Dr. Pecher GmbH · Schillerstr. 11a · 55116 Mainz
Telefon 06131/9879910 · www.pecher.de

| Bearbeiter | Datum | Name |
|---|---|---|
| | 10.09.2026 | ROB / ML |
| Gezeichnet | 10.09.2026 | ROK |
| Geprüft | 10.09.2026 | REL |
| Projekt und Blatt Nr. | 10354 - 102438 | |
| Dateiname | 14x7_1-3_Detailplan.dwg | |

Bauherr: 18.06.2026 gez. R. Lange

Erstellt nach ELW Zeichnungsstandards Ausgabe 09 / 2020

172.3 x 42.0 cm