Projektnummer:

Bauzeitenplan

Kleine Riesen BZP V2

Pos	Vorgang	Dauer	Start	Ende
12	Umbau Oberleitungen Interim KVG	12at	Di, 01.04.25	Mi, 16.04.25
13	**Bauzeit**	124at	Mo, 28.04.25	Do, 23.10.25
14	Rohbau	124at	Mo, 28.04.25	Do, 23.10.25
15	Zimmermann + Dach	265at	Mo, 23.06.25	Fr, 10.07.26
15.1	Aufmaß + Werkplan - Abgleich Zimmermann	80at	Mo, 23.06.25	Mo, 13.10.25
15.2	Produktion	62at	Mo, 13.10.25	Fr, 09.01.26
15.3	Montage BA 1 + BA 2	60at	Mo, 19.01.26	Di, 14.04.26
15.4	Abdichtung Bodenplatte	2at	Do, 12.03.26	Fr, 13.03.26
15.5	Notabdichtung, sukzessive zum Aufbau	10at	Di, 24.02.26	Mo, 09.03.26
15.6	Dachdeckerarbeiten	40at	Mo, 30.03.26	Fr, 29.05.26
15.7	Pergola + UK Grün	10at	Mo, 01.06.26	Mo, 15.06.26
15.8	Fassade Schalung, Deckschalen, Lattungen	42at	Mo, 11.05.26	Fr, 10.07.26
16	Montage PV Anlage/ Blitzschutz	15at	Mo, 06.07.26	Fr, 24.07.26
17	Fensterbau	167at	Mo, 15.09.25	Fr, 15.05.26
17.1	Fensterbau Werkplanung	40at	Mo, 15.09.25	Mo, 10.11.25
17.2	Produktion Fenster/Türen	49at	Mo, 19.01.26	Do, 26.03.26
17.3	Fensterbau Montage	31at	Mo, 30.03.26	Fr, 15.05.26
18	Bauheizung/Baubelichtung	99at	Mo, 26.01.26	Fr, 19.06.26
19	Gerüstbau	131at	Mo, 19.01.26	Di, 28.07.26
19.1	Gerüstbau	109at	Mo, 19.01.26	Fr, 26.06.26
19.2	Gerüstabbau Mönchebergstraße	2at	Di, 07.04.26	Mi, 08.04.26
19.3	Gerüstabbau Rest	2at	Mo, 27.07.26	Di, 28.07.26
20	Betonwerksteinsockel	30at	Mo, 22.06.26	Fr, 31.07.26
20.1	Unterkonstruktion	15at	Mo, 22.06.26	Fr, 10.07.26
20.2	Fertigmontage	15at	Mo, 13.07.26	Fr, 31.07.26
21	Metallbau Dach & Geländer	184at	Mo, 16.02.26	Fr, 06.11.26
21.1	Werkplanung	31at	Mo, 16.02.26	Mo, 30.03.26
21.2	Montage Stahlkonstruktion Dach	10at	Di, 26.05.26	Di, 09.06.26
21.3	Geländer & Handläufe	10at	Mo, 26.10.26	Fr, 06.11.26
22	TGA	161at	Mo, 13.04.26	Fr, 27.11.26
22.1	TGA Rohinstallation	25at	Mo, 20.04.26	Mi, 27.05.26
22.2	TGA FBH	12at	Mi, 27.05.26	Fr, 12.06.26
22.3	TGA Fertigmontage	161at	Mo, 13.04.26	Fr, 27.11.26
23	Estrich	67at	Mo, 13.04.26	Mo, 20.07.26
23.1	Einbau Estrich vorgez. HA/Technikzentr.	5at	Mo, 13.04.26	Fr, 17.04.26
23.2	Einbau Dämmung	10at	Mo, 11.05.26	Di, 26.05.26
23.3	Einbau Estrich	5at	Mo, 15.06.26	Fr, 19.06.26
23.4	Estrich Trocknung	21at	Mo, 22.06.26	Mo, 20.07.26
24	Trockenbau	120at	Di, 07.04.26	Fr, 25.09.26
24.1	Trockenbau Wände Roh	20at	Di, 07.04.26	Di, 05.05.26
24.2	Trockenbau Wände Schließen	20at	Mo, 20.07.26	Fr, 14.08.26
24.3	Trockenbau Decken	20at	Mo, 22.06.26	Fr, 17.07.26
24.4	Trockenbau Decken schließen	30at	Mo, 17.08.26	Fr, 25.09.26
25	Bodenbeläge	25at	Mo, 14.09.26	Fr, 16.10.26
26	Malerarbeiten	30at	Mo, 19.10.26	Fr, 27.11.26
27	Fliesen (inkl. Fliesen-Estrich)	35at	Mo, 07.09.26	Fr, 23.10.26
28	Innentüren Zargen	5at	Di, 21.07.26	Mo, 27.07.26
29	Trennwände	5at	Mo, 26.10.26	Fr, 30.10.26
30	Innentüren	10at	Mo, 26.10.26	Fr, 06.11.26
31	Mängelbeseitigung	15at	Mo, 30.11.26	Fr, 18.12.26
32	Inbetriebnahme	40at	Mo, 21.12.26	Di, 16.02.27
33	Freianlagen	321at	Mo, 14.07.25	Mo, 19.10.26

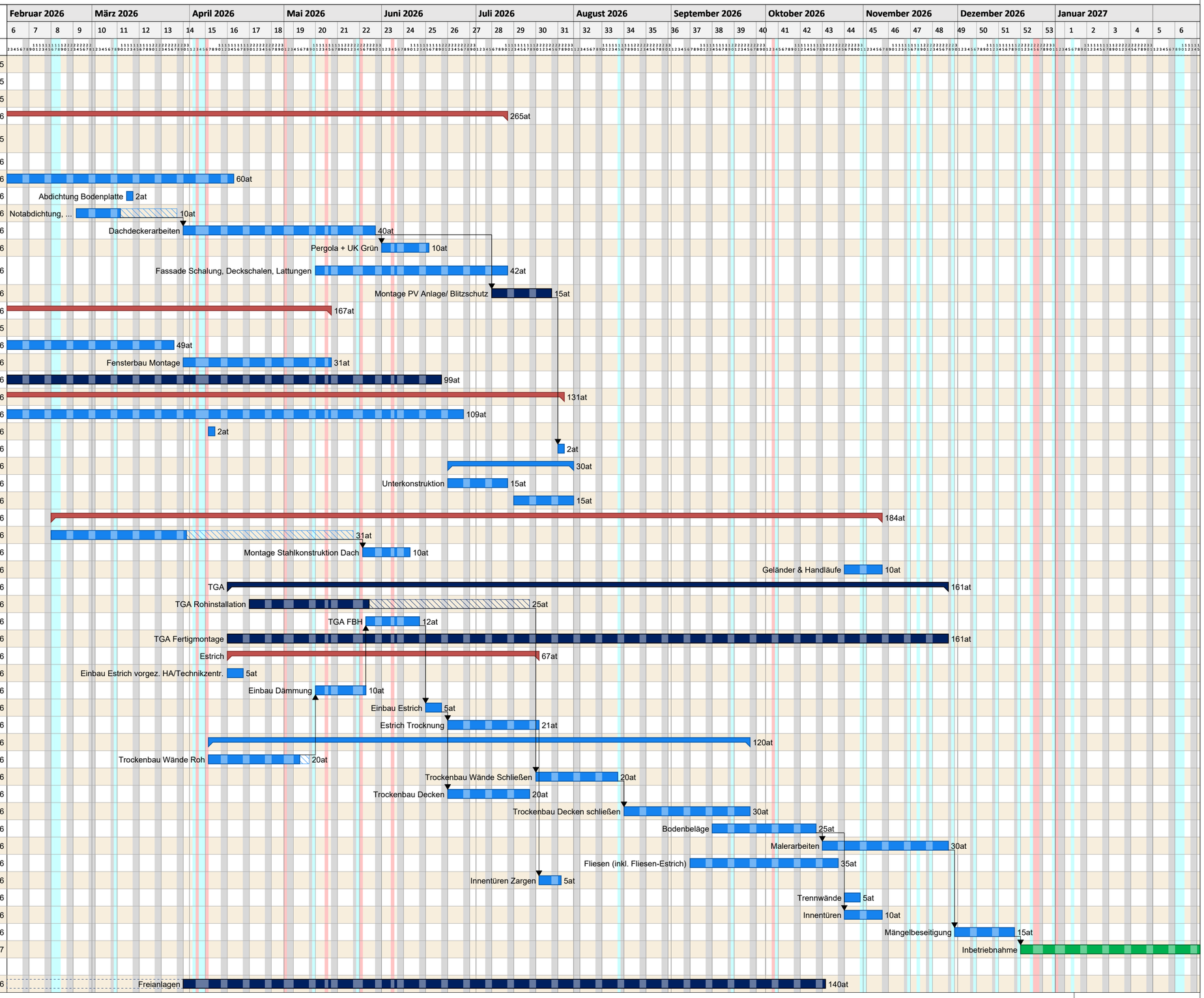

Projektzeitrahmen von Mo, 01.01.24 bis Mi, 30.06.27
Kalender: Hessen (eingebettet)
Druckdatum: 06.05.2026 14:56
Filter:
Bearbeiter: m.koehler

Leipziger Str. 99
Kassel
Tel. +49 561 70151570
Fax +49 561 70151599
e-Mail: office@km-architekten.de

erstellt mit pro-Plan 2025 (pro-Plan 2025) Serien Nr.: PR35-27C01120F54 Lizenz für gigaware datentechnik gmbh, gigaware datentechn