Antrag auf Planfeststellung gemäß § 18 Allgemeines Eisenbahngesetz (AEG) zum Einbau einer Lichtzeichenanlage mit Halbschranken im Zuge der Kreisstraße K 346 „Steinhuder Straße“ in Bahnkm 5,925 der Strecke Wunstorf West - Mesmerode, Stadt Wunstorf OT Bokeloh, Gemarkung Bokeloh, Region Hannover

Celle, 14.06.2021 Osthannoversche Eisenbahnen AG

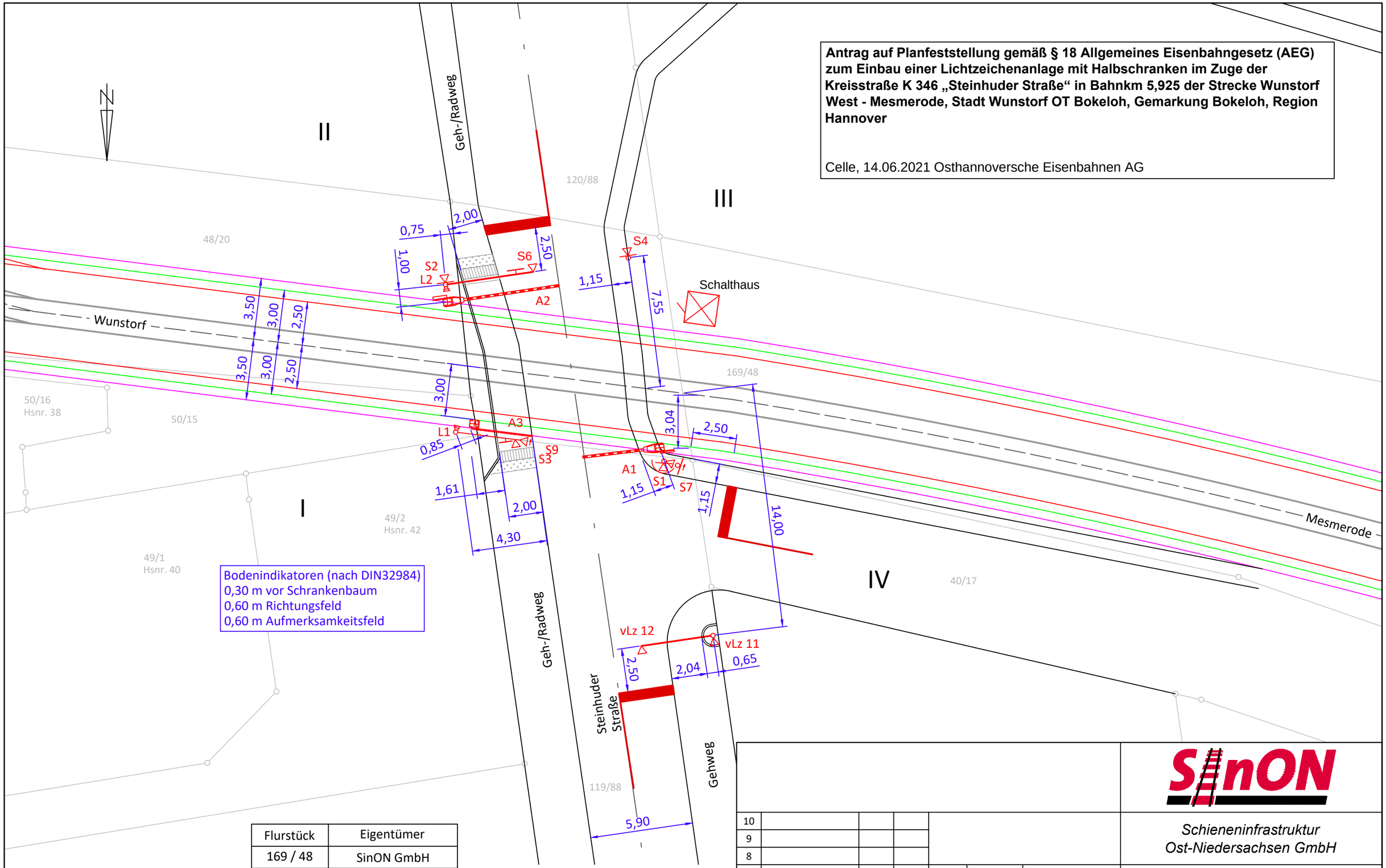

Bodenindikatoren (nach DIN32984)
0,30 m vor Schrankenbaum
0,60 m Richtungsfeld
0,60 m Aufmerksamkeitsfeld

Flurstück	Eigentümer
169 / 48	SinON GmbH
48 / 20	SinON GmbH
50 / 15	SinON GmbH
120 / 88	Region Hannover
119 / 88	Region Hannover
40 / 17	Stadt Wunstorf

Nr.	Änderung	Bear.	Gepr.
10			
9			
8			
7			
6			
5			
4			
3			
2	Plan überarbeitet	CKr	09/26
1	Schriftfeld neu	CKr	05/26

Urspr.

	Datum	Name
2026		
Bear.	29.05.26	Krappig
Gez.	02.06.21	Schindler
Über.	29.09.26	Krappig

SinON

Schieneninfrastruktur Ost-Niedersachsen GmbH

Bahnübergangssicherung
Strecke Wunstorf - Mesmerode
Bahnkm 5,925
BÜ Steinhuder Straße
Lageplan

Steinhuder Straße

Blattnr.1
Anzahl: 1

M = 1 : 200 | Ers. d.

9178_862_05_925_Steinhuder_Straße
29.09.2026