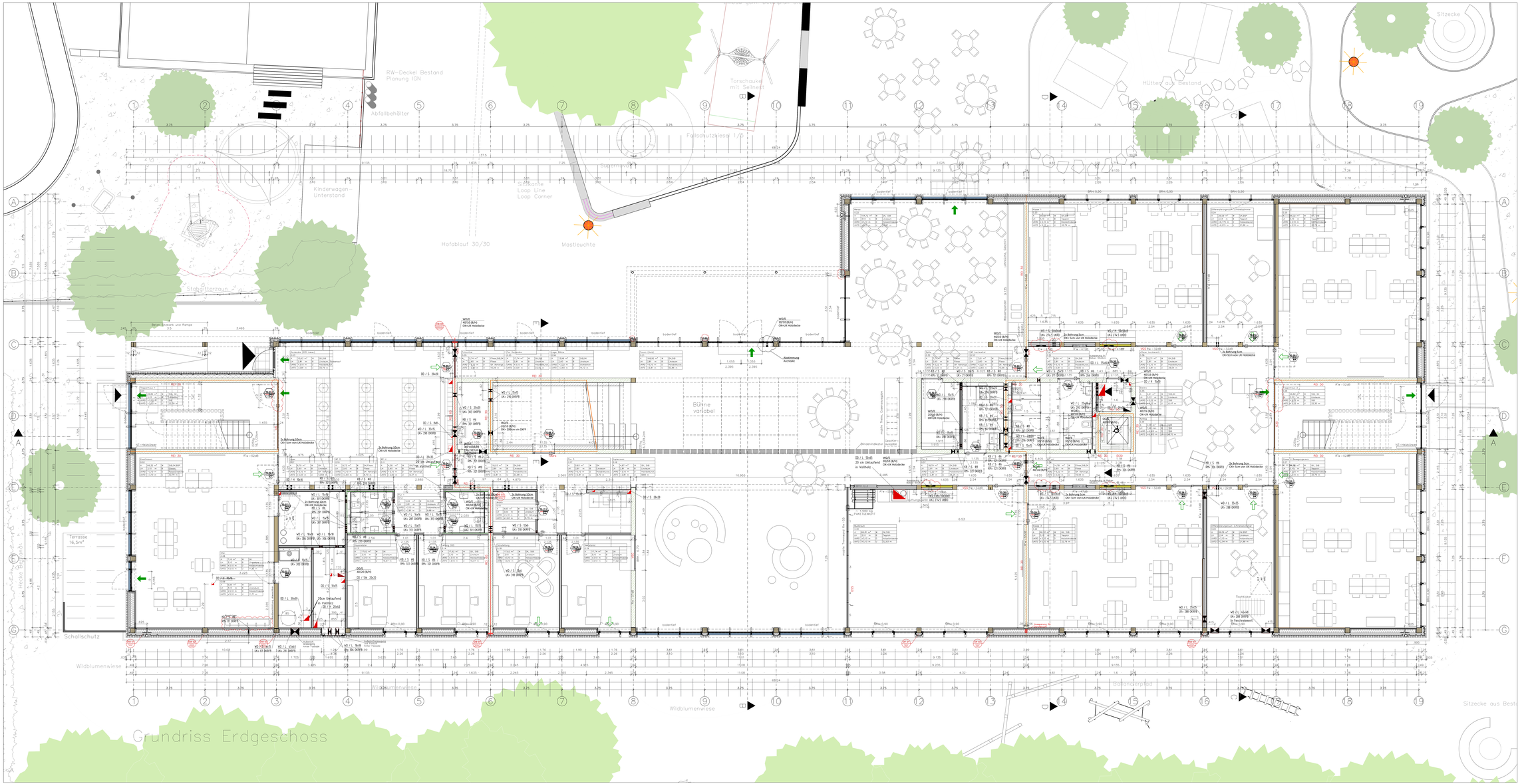

Weitergehende Detailforderungen sind der Fach- und Werkplanung zu entnehmen.

Alle Maße sind am Bau zu überprüfen. Bei Unstimmigkeiten und Abweichung vom Architekt umgehend zu informieren.

Alle Steinbasteine sind zu Sawn.
Fertigteile Fase = 5mm (Diagonale), Ortbeton Fase = 15mm (Diagonale), im Bereich von Abdichtungen Fase = 30mm (Diagonale).

Türmaße und Brüstungshöhen beziehen sich auf OKF.

Verwendbarkeit Maßänderungen, die die Genehmigung beeinflussen, sind mit dem Auftraggeber, der Projektsteuerung und dem Architekten abzustimmen.

Legende und allgemeine Informationen

Durchgangsmaße **ohne** Innenbrüstung: Z.120cm
BRH.0,90 = Brüstungshöhe 0,90m ü. OKFFB, OK Fensterbank 0,70m ü. OKFFB

- Stahlbeton
- Brettsperrholzwand
- Lüftungsanlage
- Brettschichtholz
- Brandschutzklasse REI30
- Brandschutzklasse REI90
- primärer Fluchtweg
- sekundäre Fluchtweg

Hinweise

Planprotokoll Plangrafik

OKF OGK Oberkante Fertig Oberkante Roh
OKF Oberkante Fertig
OKB Oberkante Roh
OKG Oberkante Gelände

- Stahlbeton n.A. Stahl
- WU Beton n.A. Stahl
- Fertigteil n.A. Stahl
- Stahl n.A. Stahl
- Mauerwerk
- Nach Installation (mit Materialanschaffung)
- Dämmung hart
- Dämmung weich
- Bestand n. Aufmaß (mit Materialschaffung)
- Magnesitestrich Estrich
- Erdreich
- Kies

Raumbezeichnung			Raumnummer
Fläche	m²	Wandqualität	Putzart
Umfang	m	Bodenqualität	Ausführung
LichtÖ	m	H.v.FB	Höhe
LichtTü	m	Deckenqualität	Höhe/Ausführung
		H.v.UKRD	Lichtfeld

Türnummer
Anforderung | Material
Detailnummer
Urmaß
Klärungsstelle
Änderungsstelle

Abkürzungen

AB	Außenbeete	IK	Innenkante	RGA	Rauchschutz-Druck-Anl.	F	Facettierter
AHD	Abhängedecke	L	im Lichten	RWA	Rauchwärmeabzug	SI	Facettiertmeisel
AL	Alu-Leiter	LK	Leuchtkörperachse	RW	Regenwasser	FB	Fensterbank
BG	Bodenablauf	NA	Nutzungsart	RS	Grabenkante	ZR	Zierfachbetonsand
BS	Bodenschütt	OK	Oberkante	UF	Unterzug	RS	Rauchschutzklt
BSH	Brettschichtholz	OL	Oberlicht	UK	Unterkante	SOK	Sockelkante
BWZ	Brandwiderstandszeit	PA	Paschtrieg	UKA	Über Kehlgrund	SpH	Sandfaghaft
STB	Stuckblatt	RB	Rollladen	VK	Vorderkante	TS	Trockene Steigeöffnung
BK	Bodenkante	RE	Rollladenbetätigung	VS	Vorsetzschicht		
BH	Brandwand	RG	Rollladenkasten	WA	Wandachse		
Fx	Fertig	RSV	Rollladenverriegelung	ZL	Zulaft		
	Fensterbankfarbe	FW	Fensterwechsung	DS	Deckenstützbruch		

Planchronik

Index	Änderungsbeschreibung	Datum	Gez.
Index M	Ergänzung Deckenstützbrüche Elektro	03.06.2026	Gu
	Änderung Auszeichnungen Balken Achsen C und E		
Index L	Aktualisierung der Möblierung	12.05.2026	AK
	Korrektur Grüne Film Türen innen, Änderung Darstellung Waschtrme	06.05.2026	JK
Index K	Änderung Brettschichtbauteile Achse 17, Durchbruche, Möblierung	24.04.2026	JK
Index J	Vergrößerung G 10 WC S 1/ WC H 1, S 10 Kiche	14.04.2026	JK
	Korrektur Darstellung und ü.T. Teile der Durchbruche (siehe Pln-Wolken)		
Index I	Änderung Wänderlart, Decken siehe Pln-Wolken u. Broken-Überlanzungen	13.04.2026	JK
Index H	Grüne TRH Türen, Bänderdetaillier	08.04.2026	JK
	Aktualisierung aller Durchbruche HLS + Elektro mit Bemaßung		Gu
Index G	Aktualisierung Deckbeschriftungen, Wandaufbauten Kosenstrume	13.03.2026	JK
	Aufschlagrichtung Tür S.04 WC Ins. Ergänzung Sockelaufhelten		JK
	TRH: Stützen TRH entfallen, Verlängerung SB-Kiteile, Außentüren		
	Aktualisierung Wandfliesen, Fußbodenbeläge, PR-Außentüren Gartenbe		
	Terassenüberdachsteile TRH, Änderung Fenster Seitenstrat		
	WC-Anlen Toiletten verschieben, Lage Toiletten und Anlg. in Kaiserr	06.03.2026	JK
	Aktualisierung Fenster und PR-Elemente Sonnenschutz, Beleuchtung		
	Neue PR-Außentüren im Norden, entfällt im Süden		
	Windfang und Terrasse Süd entfällt/ Haupteingang ist jetzt im Westen		
	Aktualisierung Haupttreppe, neu: Aufmauerung unter Haupttreppe		
	Aktualisierung Möblierung Klassenzimmer und Gardenbe		
Index	Bemerkung	Datum	Name
Anlegung		16.12.2025	JK

Projekt
OGS Wandenup

±0.00 = +27.30 üNHN

Bauherr:
Gemeinde Wandenup c/o Amt Egebek

Hauptstraße 2
D-24963 Egebek

Tel. +49 (0)4609 900 207

Freigabe

Datum, Unterschrift

Tragwerksplaner
Ingenieurbüro Thiesen und Bremser

Otto-Hahn-Str.6
D-25813 Husum

Tel. +49 (0)4841 960224

Freigabe

Datum, Unterschrift

Brandschutzplaner
ASSMANN SCHMIDT INGENIEURE

Sandstraße 18
D-23552 Lübeck

Tel. +49 (0)4501 / 7079202

Freigabe

Datum, Unterschrift

Architekt:
JÖRRES SCHMIDT ARCHITEKTEN BDA

Speichergasse 8
D-23795 Bad Segeberg

Tel. +49 (0)4551 1250930
Fax. +49 (0)4551 7993790

Freigabe

Datum, Unterschrift

Planbezeichnung						Datum:
Grundriss Erdgeschoss						03.06.2026
Leistungsphase					Maßstab	Format
Ausführungsplanung					1:50	841x1800
Projekt-Nr	Ersteller	LPH	Planart	Ebene	Inhalt	Index
2515	JSA	05	GR	01	GR EG	M

Urheberrecht: Jörres Schmidt Architekten, Lübeck, Alle Rechte vorbehalten. Die Weitergabe, sowie Vervielfältigung und Bildung, Ändrung, Kopie, Übersetzung oder Auszüge dieser Unterlagen sowie deren Verwendung und Mitteilung ihres Inhalts ist nicht gestattet, soweit nicht ausdrücklich zugestanden. Zuwiderhandlungen verpflichten zu Schadensersatz. Alle Rechte vorbehalten.