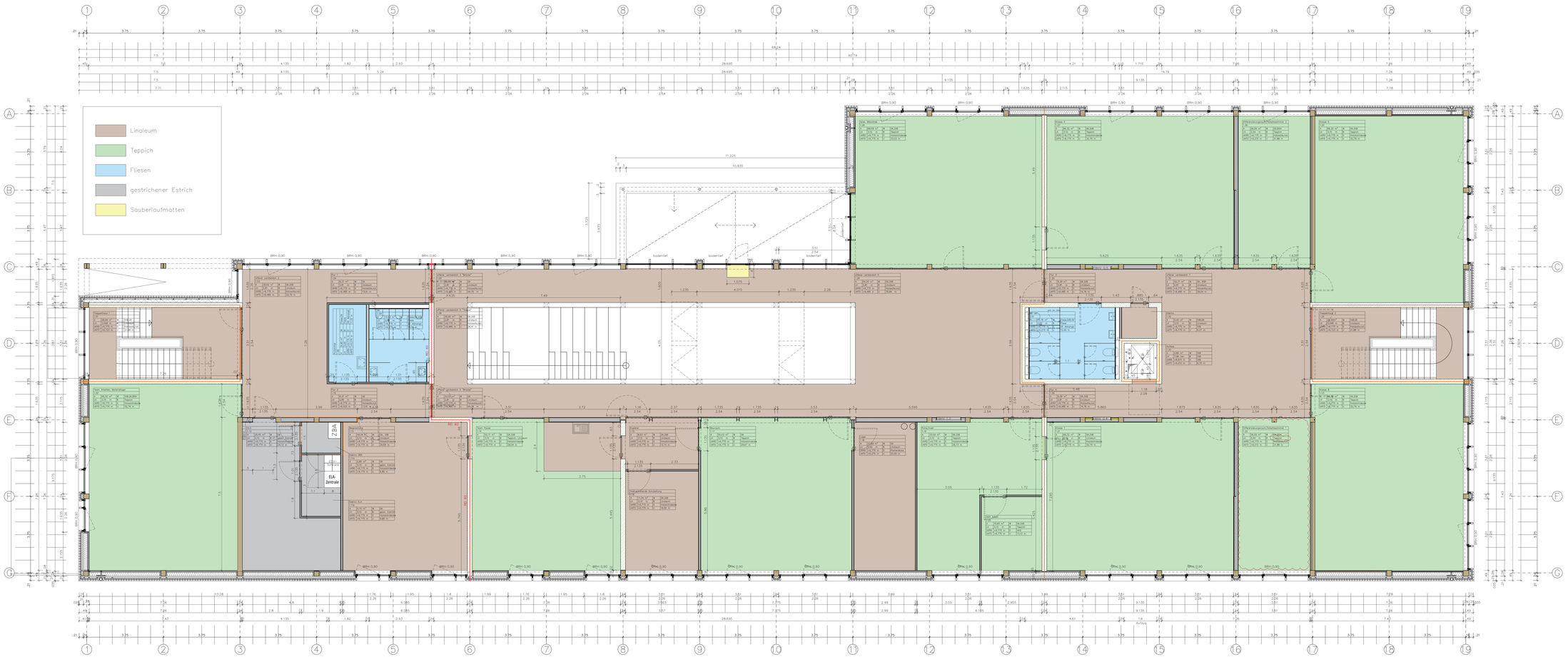

Bodenspiegel Obergeschoss

Weitergehende Detailierungen sind der Fach- und Montageplanung zu entnehmen.

Alle Maße sind am Bau zu überprüfen. Bei Unstimmigkeiten und Abweichung und Architekt umgehend zu informieren.

Alle Stahlbauteile sind zu fugen.
Fertigbte Fase = 6mm (Diagonale), Ortbeton Fase = 15mm (Diagonale), im Bereich von Abdichtungen Fase = 30mm (Diagonale)

Türstriche und Bristungsmitten bezziehen sich auf OKF.

Handelsübliche Maßänderungen, die die Gestaltung beeinflussen, sind mit dem Auftraggeber, der Projektsteuerung und dem Architekten abzustimmen.

Legende und allgemeine Informationen

Durchgangshöhe aller Innentüren: 2.125m
BRH:0,90 = Brüstungshöhe 0,90m v. OKFFB, OK Fensterbank 0,70m v. OKFFB

- Stahlbeton
- Brettschichtsperrholzwand
- Lüftungsanlage
- Brettschichtsperrholz
- Brandschutzklasse REI30
- Brandschutzklasse REI60
- primärer Fluchtweg
- sekundäre Fluchtweg

Hinweise

Planprotokolle Plangrafik

OKF OGK Oberkante Fertig Oberkante Roh
OKF Oberkante Fertig
OKB Oberkante Roh
OKG Oberkante Gelände

Stahlbeton n.A. Statik
WU-Beton n.A. Statik
Fertigteil n.A. Statik
Stahl n.A. Statik
Mauerwerk
Nach Installation (mit Materialanschlußur)
Dämmung hart
Dämmung weich
Bestand n. Aufmaß (mit Materialschichtfolge)
Magnesiteiern Estrich
Einlesen
Kies

Raumbezeichnung
Raumnummer
Fläche | m² | Wandquelle | Wandquelle
LH | m | Bodenquelle | Kürzung
UKRD | m, ü. +0.00m | Deckenquelle | Kürzung
UKFD | m, ü. +0.00m | Lichtfeld | m

Türnummer
Anforderung Material
Detailnummer
Detail

Klärungsstelle
Änderungsstelle

Abkürzungen

AE	Außenbeete	IK	Innentreppe	RDA	Rauchschutz-Druck-Anl.
AHD	Abhangdecke	LL	lin.Laufmeter	RWA	Rauchwärmeabzug
BA	Bauart	LS	Lichtschranke	RZ	Rauchzug
BG	Bodenablauf/-rinnen	NA	Anbauwand	UK	Unterkante
BS	Bodenschütz	OK	Oberkante	UZ	Urlaubszug
BSD	Bodenschutzdeckel	PA	Pflanzarbeiten	VA	Verbindungsarbeiten
BWZ	Brandwiderstandsklasse	RA	Raumhaltung	URK	Über Rohrkanal
BTB	Blackblatt	RB	Rollboden	VK	Vorlaufkante
BTS	Bodentreppe	RE	Rauchentlastungszug	VR	Vorlaufrinnen
BW	Brandwand	RG	Rollgitter	WA	Wandanbau
Fa.	Firmen	RDV	Rollladenverwaltung	ZL	Zulauf
F.v.	Fertigteilbarte	FW	Feuerwehrzufahrt	DQ	Deckenquerbrüstung

Fassadenfacher
Fassadenmaterial
Fensterbankkanal
Dichtstoffbewusst
Rauchschutzklappe
Rauchschutzvorhang
Sauerstoffgehalt
Trockene Steigleitung

Planchronik

Index	Bemerkung	Datum	Name
C	Änderung Bodenbelag Differenzierungsraum 1.22	23.04.2026	JK
B	Anpassung Bodenbelag in 1.02, 1.13, 1.14, 1.22	13.04.2026	JK
	Ergänzung Bodenbelag Treppenhauser Podeste		
Anlegung		07.04.2026	JK

Projekt
OGS Wanderup

±0.00 = +27.30 üNHN

Bauherr
Gemeinde Wanderup c/o Amt Eggebek
Hauptstraße 2
D-24852 Eggebek
Tel. +49 (0)4609 992 227
Freigabe
Datum, Unterschrift

Tragwerksplaner
Ingenieurbüro Thiesen und Bremser
Ottumstraße 28 a
D-25813 Husum
Tel. +49 (0)4841 96020
Freigabe
Datum, Unterschrift

Brandschutzplaner
ASSMANN SCHMIDT INGENIEURE
Sandstraße 18
D-23552 Lübeck
Tel. +49 (0)451 707903022
Freigabe
Datum, Unterschrift

Generalplaner/ Architekt
JÖRRES SCHMIDT ARCHITEKTEN BDA
Speicherlagerstr 8
D-25746 Heide
Tel. +49 (0)481 1250930
Fax. +49 (0)481 7980790
Freigabe
Datum, Unterschrift

Planbezeichnung					Datum
Bodenspiegel Obergeschoss					23.04.2026
Leistungsphase				Maßstab	Format
Ausführungsplanung				1:50	841x1800
Projekt-Nr	Ersteller	Lfnr	Planart	Ebene	Index
2515	JSA	05	BS	02	C
BS.OG					

Urheberrechtlich sowie Geistiteigentum gesetzlich geschützt. Weitergabe, Verwendung und Bildung, ganz oder Teilweise ist nicht gestattet, soweit nicht ausdrücklich zugestanden. Zuwiderhandlungen verpflichten zu Schadensersatz. Alle Rechte vorbehalten.