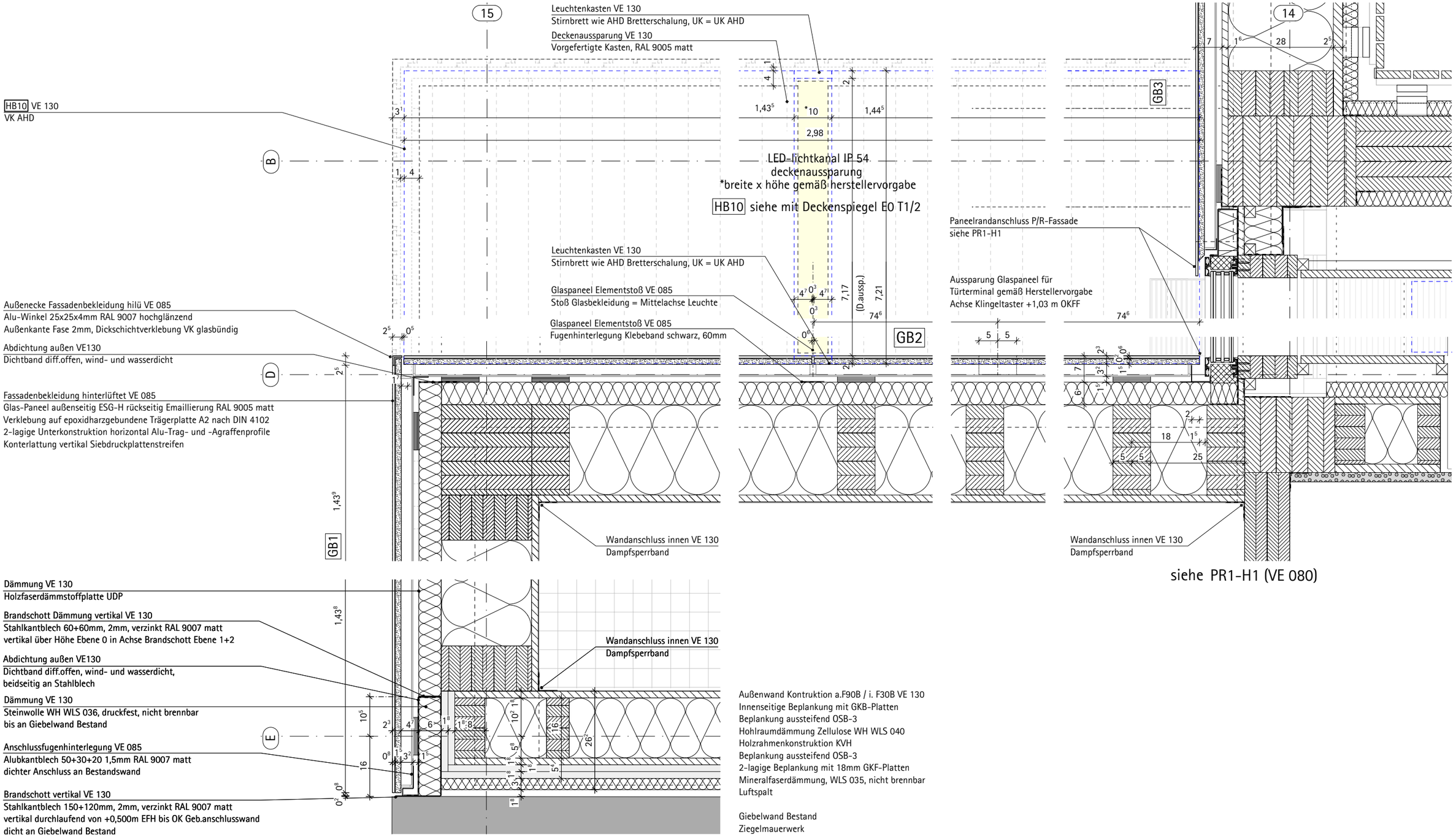

WLS: Wärmeleitstufe – Bemessungswert Wärmeleitfähigkeit Dämmstoff

Einbaulage und Maße siehe Übersichtspläne

NEUBAU SPORTHALLE KATHOLISCHE NIELS-STENSEN-SCHULE SCHWERIN

Index	Gegenstand	Datum	Name
a	Ergänz. Vermaßung, AHD, Vertikalrippe AW Achse D neben Achse 12	09.11.26	BI

Planinhalt:
Gebäudehülle Pos. GB1.2 - E0 Achse 15/D GB1+2 H-Schnitt GB1-H1

Maßstab:	Datum:	gez:	Plannummer:
1: 10	01.09.2026	BI / WA	6-731-NSS-6.GB1.2-a-f