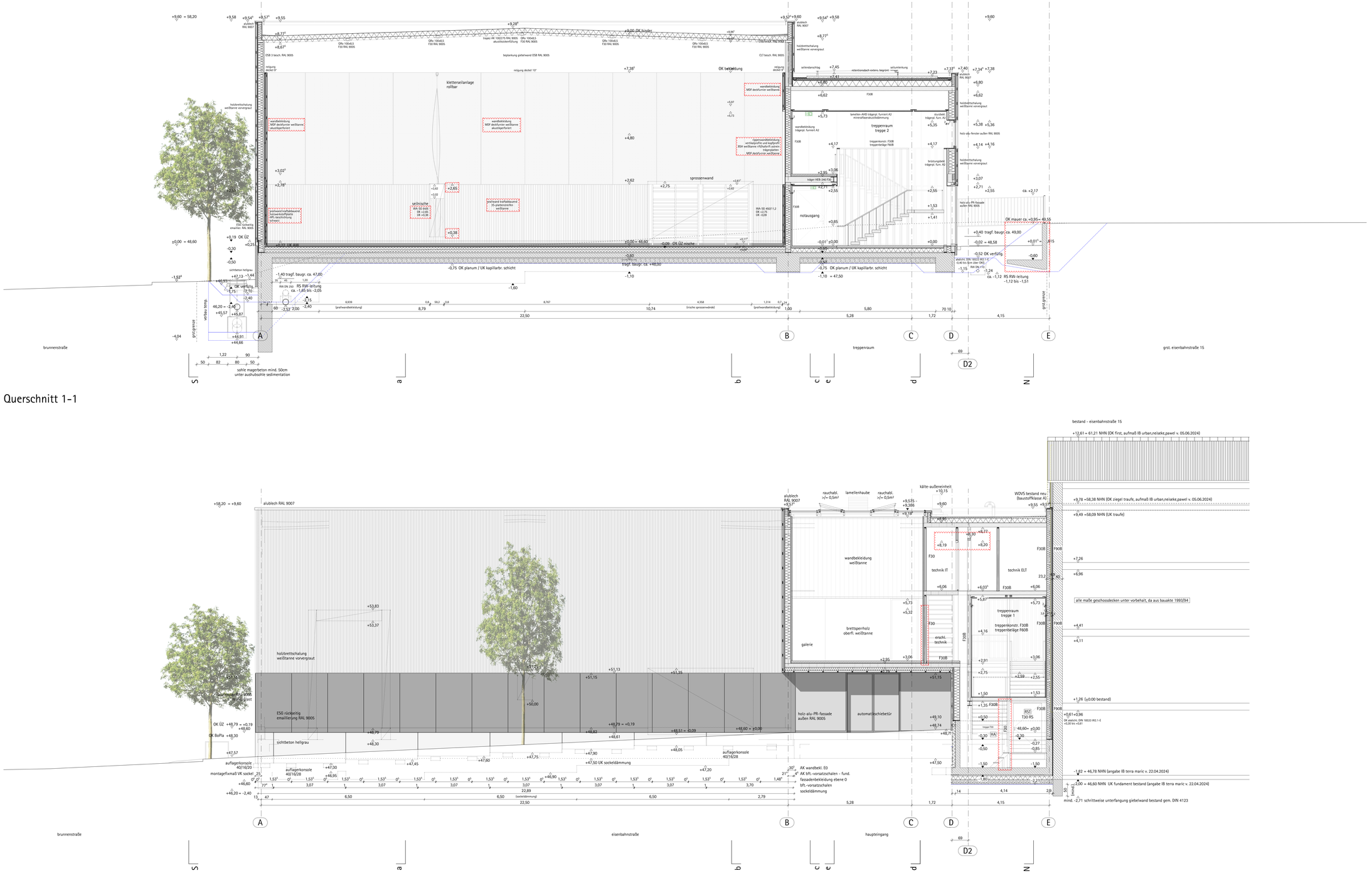

Querschnitt 1-1

Querschnitt 6-6

Legende Brandschutz

BA	= brandabschnitt	NRA	= natürlicher rauchabzug	F90B	= brandwand - von innen nach außen feuerhemmend, und von außen nach innen feuerbeständig
RA	= rauchabschnitt	NWA	= natürlicher wärmeabzug	F30B	= B - brennbare bestoffe
RSH	= rauchschürze	RWA	= rauch- und wärmeabzug	F30	= feuerhemmende und raumabschließende wand
T30-RS	= tür - feuerhemmender, dicht- und selbstschließender abschluss	HFM	= handfeuermelder	NA	= notausgang, notausstieg
FL	= feuerlöscher	SAA	= sprachalarmlrcorgsanlage		
		HAA	= hausalarmanlage		

Legende allgemein

EFH	= endgeschoss-fußbodenhöhe	UKRD	= unterkante rohdecke	PSi	= CLT weißtanne premium astfrei
FFB	= fertig-fußbodenhöhe	OKRD	= oberkante rohdecke	WSi	= CLT weißtanne wohnsicht astarm
RFB	= rohfußboden	RD	= rohdecke	ISi	= CLT weißtanne industriequalität
OK	= oberkante	STB	= stahlbeton	ESG	= einscheiben-sicherheitsglas
UK	= unterkante	BFT	= betonfertigteil	MPX	= multiplexplatte
VK	= vorderkante	BRH	= brüstungshöhe	DWD	= diff.offene mittelst. holzfaserplatte
IK	= innenkante	i.L.	= im lichten	UDP	= holzfaser-unterdeckenplatte
UZ	= unterzug	hi.kl.	= bekleidung hinterlüftet	+HPL	= hochdruckpresste laminatplatte
ÜBZ	= überzug	GKB	= gipskarton-bauplatte	+A	= wandoberfläche anstrich
AHD	= abhangdecke	GKBi	= gipskarton-bauplatte imprägniert	+F	= wandoberfläche fliesen
BE	= bodeneinlauf	CB	= zementbauplatte	+S	= wandoberfläche spiegel
OL	= oberlicht	OSB	= grobspanplatten	akk.bekl.	= akustische bekleidung

Legende Symbole

WD	wanddurchbruch		BD	bodendurchbruch	
WS/WA	wandschlitz/-aussparung		BS/BA	bodenschlitz/-aussparung	
DD	deckendurchbruch		KB-W/D	kernbohrung wand/decke	
DS/DA	deckenschlitz/-aussparung		BFZ	bewehrungsfreie zone	

Legende Linien und Füllflächen

achsen		geländeoberkante bestand	
verdeckte kanten oberhalb schnittebene		stahlbeton bewehrt, unbewehrt	
verdeckte kanten unterhalb schnittlinie		stahlbeton-fertigteil	
faserdämmung füllung, matten, platten		brettschichtholzdecke (BSH) quer / längs	
synthetische dämmung geschäumt, verbundstoff		brettsperrholzwand (CLT) beplankung weißtanne	
metallsiddenwand, -vorsatzschale		holzrahmenkonstruktion	
bekleidung vollholz, schichtholz		vollholz latten, bretter, balken	
bekleidung holzwerkstoff beton-, nichtbrennbar		brettschichtholz, KVH tragstruktur	

Alle Maße beziehen sich auf Nennmaße. Alle Höhen beziehen sich, sofern nicht anders angegeben, auf OK FFB.

Dieser Plan ist nur gültig in Verbindung mit den freigegebenen Plänen des Tragwerksplaners, der Fachplaner Technische Gebäudeausrüstung sowie den brandschutztechnischen Unterlagen.

Alle Brandschutzanforderungen beziehen sich, sofern nicht anders angegeben, auf den vorbeugenden Brandschutz.

Anforderungen an tragende Bauteile, Brandschutzanforderungen sowie die Technische Gebäudeausrüstung sind ergänzend aus den Planungsunterlagen der Fachplaner zu entnehmen.

Die Fundamentgeometrien sind grundsätzlich aus den Plänen des Tragwerksplaners zu entnehmen.

EFH 48,60m üNHN = ± 0,00 OK FFB Ebene 0 DIN 18533-1: W2.1-E

alle maße geschossdecken unter vorbehalt, da aus bauakte 1993/94

Index	Gegenstand	Datum	Name
a	Änd.wolken; Wandausspar. Nischen Giebel Achse 01+14, Dachinstall.	09.11.2026	WA

NEUBAU SPORTHALLE NIELS-STENSEN-SCHULE SCHWERIN

Bauherr
Erzbistum Hamburg
Am Mariendom 4
20099 Hamburg

Auftragnehmer
Erzbistum Hamburg Generalvikariat
Referat Bauprojektentwicklung
Am Mariendom 4
20099 Hamburg

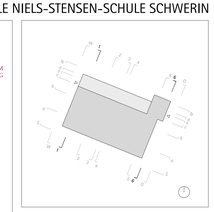

Fachbereich
Gebäudeplanung

Planart und Planinhalt
Querschnitte 1-1, 6-6
Index a

AUSFÜHRUNGSPLANUNG

6-731-NSS-3.16-a-f	1:50	1380 x 841	01.09.2026	WA
Plancodierung / Filename	Maßstab	Format (mm)	Stammdatum	ges.

Bauherr	Projektsteuerer	Architekt	Fachplaner