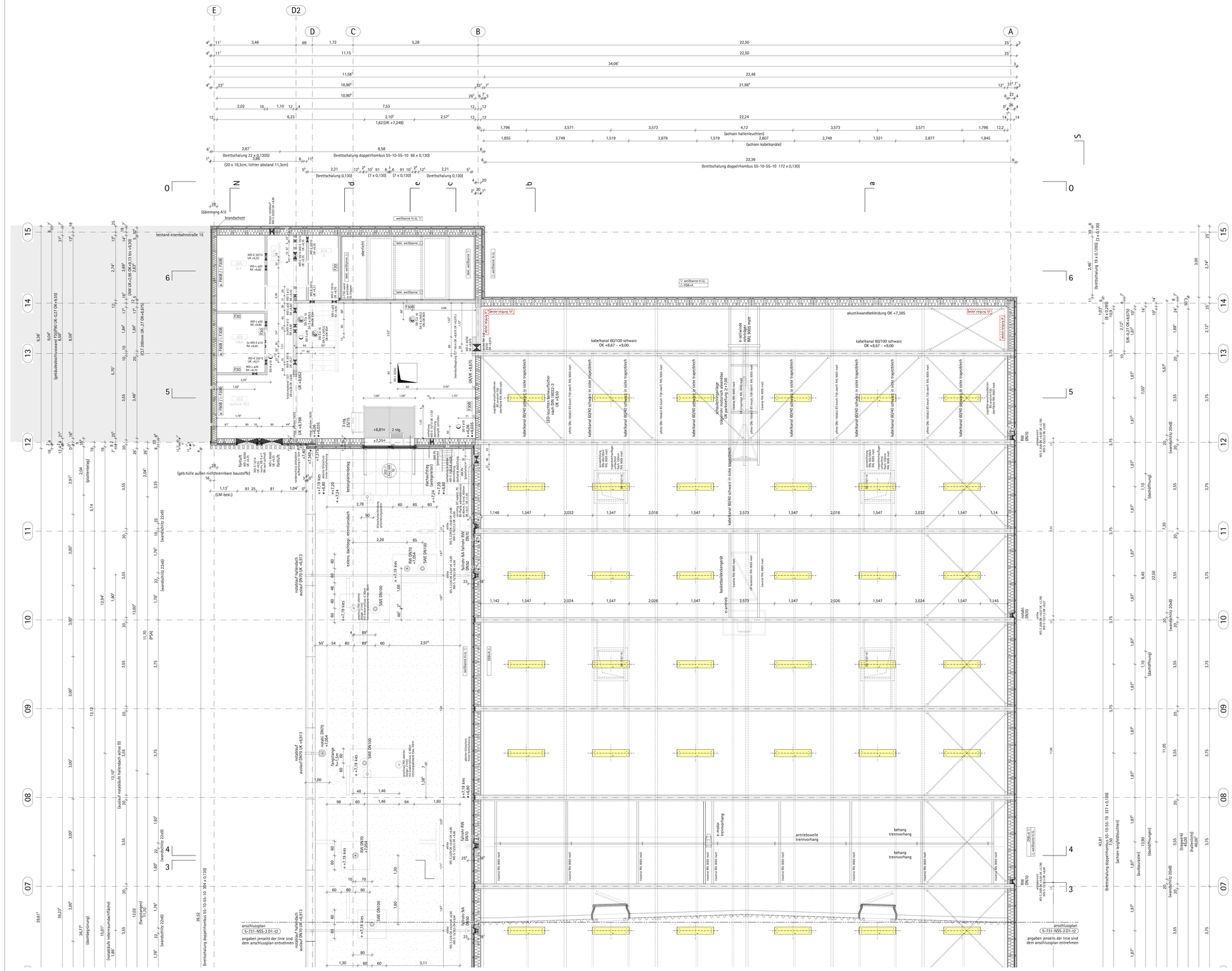
E
D2
D
C
B
A
N
S
0
a
b
c
d
e
bestand eisenbahnstraße 15
(gebäudeabschlusswand EI30/90) UK +32,7 OK+33,50