Projektnummer: 4466

Bauzeitenplan

Personenfähre Riesa - Promnitz

Pos	Vorgang	Dauer	Start	Ende
1	Ausschreibung und Vergabe Riesa - Promnitz - 4.1: Schwimmende Anlagen	30at	Mo, 01.06.26	Fr, 10.07.26
2	Ausschreibung und Vergabe Riesa - Promnitz - 4.2: Landanlagen	40at	Mo, 01.06.26	Fr, 24.07.26
3	*Ausschreibung und Vergabe Riesa - Promnitz - 4.3: Ladeinfrastruktur / Elektroanschluss*	40at	Mo, 01.06.26	Fr, 24.07.26
4	Bauausführung Riesa - Promnitz - 4.1: Schwimmende Anlagen	85at	Mo, 20.07.26	Fr, 13.11.26
4.1	Werkplanung Werft	20at	Mo, 20.07.26	Fr, 14.08.26
4.2	Prüfung Werkplanung Werft	10at	Mo, 17.08.26	Fr, 28.08.26
4.3	Bau schwimmende Anlagen	50at	Mo, 31.08.26	Fr, 06.11.26
4.4	Demontage und Abtransport vorhandene schwimmende Anlagen	2at	Mo, 10.08.26	Di, 11.08.26
4.5	Lieferung und Montage schwimmende Anlagen	4at	Di, 10.11.26	Fr, 13.11.26
5	Bauausführung Riesa - 4.2: Landanlagen	80at	Mo, 03.08.26	Mo, 23.11.26
5.1	Bauzufahrt herstellen Riesa und Promnitz	5at	Mo, 03.08.26	Fr, 07.08.26
5.2	Abbruch Trossenwiderlager u. Betontreppe Bestand	5at	Do, 13.08.26	Mi, 19.08.26
5.3	Rückbau Rampe Bestand	4at	Do, 13.08.26	Di, 18.08.26
5.4	Rückbau Steinschüttdamm	10at	Do, 13.08.26	Mi, 26.08.26
5.5	Erdarbeiten	5at	Do, 27.08.26	Mi, 02.09.26
5.6	Herstellung Böschungssicherung	10at	Do, 03.09.26	Mi, 16.09.26
5.7	Neubau Rampe inkl. Halteringfundamente	20at	Do, 17.09.26	Mi, 14.10.26
5.8	Verlegung Kabelkanal und Schachtung für Erdkabel für Ladeinfrastruktur	15at	Do, 17.09.26	Mi, 07.10.26
5.9	Werkstattfertigung Pollerkonstruktion (Trossenwiderlager) Riesa und Promnitz	5at	Mo, 03.08.26	Fr, 07.08.26
5.10	Einbringen der Pfähle / Herstellung Fundament (Trossenwiderlager) Riesa	10at	Di, 11.08.26	Mo, 24.08.26
5.11	Montage Pollerkonstruktion (Trossenwiderlager) Riesa	5at	Di, 25.08.26	Mo, 31.08.26
5.12	Restarbeiten, Zeitpuffer	10at	Do, 15.10.26	Mi, 28.10.26
5.13	Baustellenzufahrt zurückbauen Riesa und Promnitz	5at	Mo, 16.11.26	Mo, 23.11.26
6	Bauausführung Promnitz - 4.2: Landanlagen	39at	Do, 13.08.26	Di, 06.10.26
6.1	Abbruch Trossenwiderlager Bestand	2at	Do, 20.08.26	Fr, 21.08.26
6.2	Einbringen der Pfähle / Herstellung Fundament (Trossenwiderlager) Promnitz	12at	Fr, 28.08.26	Mo, 14.09.26
6.3	Montage Pollerkonstruktion (Trossenwiderlager) Promnitz	6at	Di, 15.09.26	Di, 22.09.26
6.4	Austausch Belag unterer Rampenteil	2at	Do, 13.08.26	Fr, 14.08.26
6.5	Restarbeiten, Zeitpuffer	10at	Mi, 23.09.26	Di, 06.10.26
7	*Bauausführung* Riesa - Promnitz *-4.3: Ladeinfrastruktur / Elektroanschluss*	20at	Do, 17.09.26	Mi, 14.10.26
7.1	*Herstellung hochwassersichere Elektroanschlüsse und -zuleitungen*	20at	Do, 17.09.26	Mi, 14.10.26

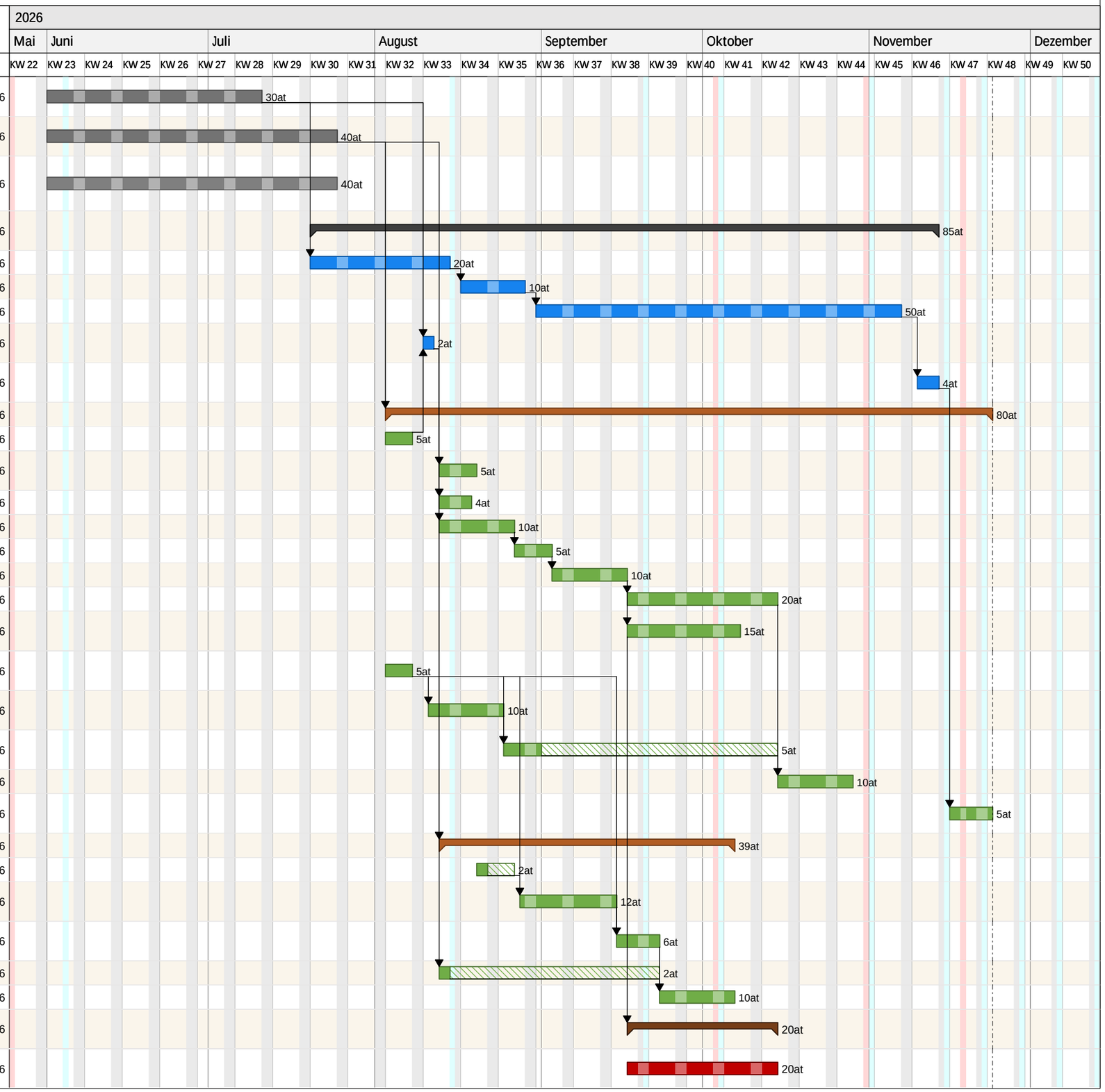

erstellt mit pro-Plan 2025 (pro-Plan 2025) Serien Nr.: PPL25-C962849386034 Lizenz für PTW Planungsgemeinschaft, Dresden