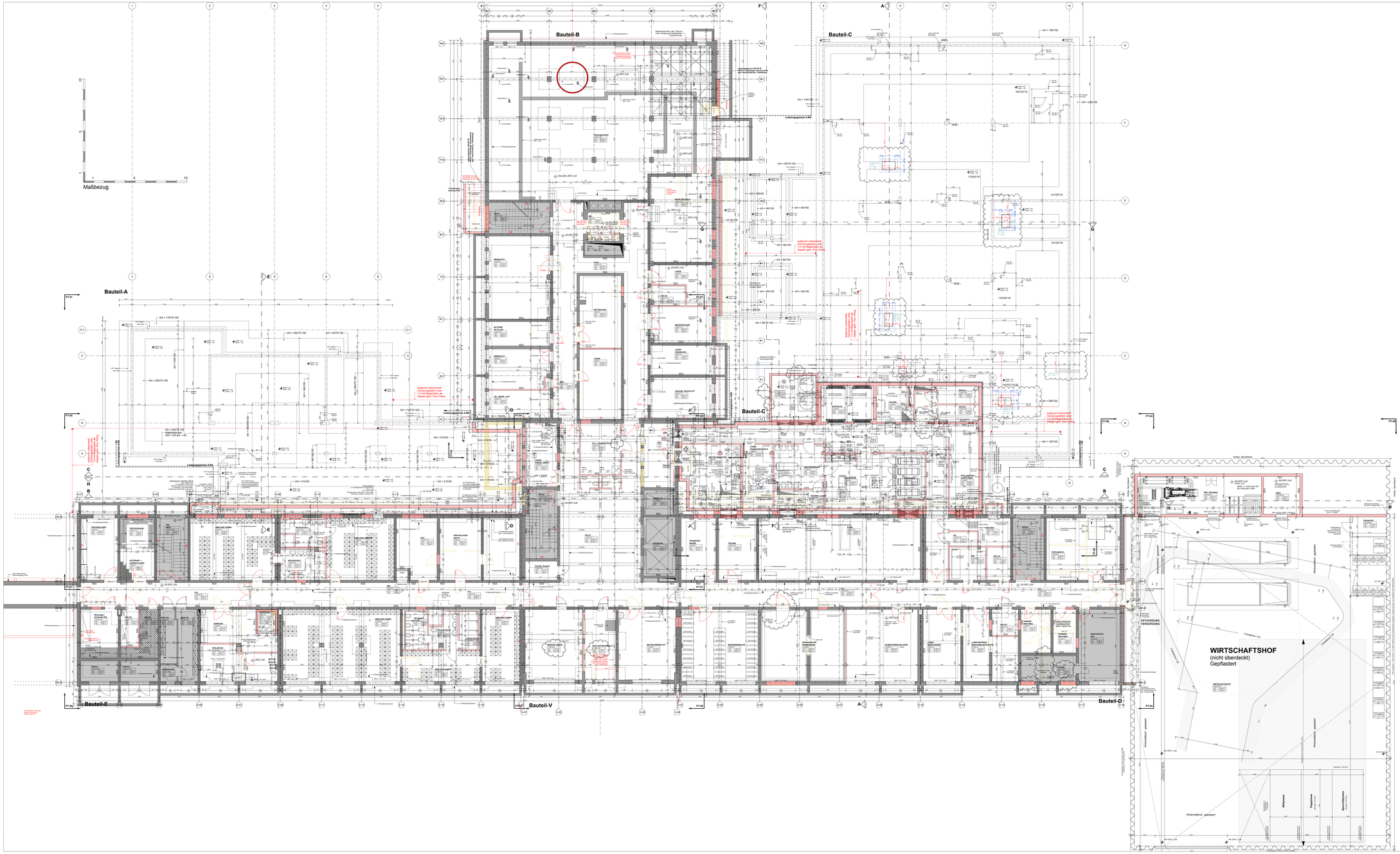

LEGENDE

Allgemeines

- OK-FF / OK-RF — Höhenkote GRD
- OK-FF / OK-RF / UK-ROHBAU — Höhenkote im Schnitt
- UBH / LBH — Deckenversprung Lichte Raumhöhe
- VKOR / UKOR — Deckenversprung Rohbau
- FD = Fußbodendurchbruch
- DD = Deckendurchbruch
- WD = Wanddurchbruch
- 450/40 — Stb-Stütze gem. Angabe Statik [Breite / Höhe]
- Tür mit Glasausschnitt
- WH — Wandhydrant
- FNB 004 — Detailverweis
- Änderungswolke
- Platzhalter für Rohrpostation

Raumstempel

Raumbezeichnung
Raumnummer
GF — Grundfläche — m²
RU — Raumumfang — m

Türstempel

A.S.P.1.HT.01 (exemplarisch)
A = Anschlag
S = Seitenteil
01 = Raumnummer
HT. = Türart
01 = Anzahl pro Raum

Sonderausstattung:
A = Automatik
DF = Offenfalle
E = Elektroöffner
FLS = Fluchtschließer

Türarten:
BS = Stahlblech
BR = Blechrahmen
HT = Holz
HS = Holzschiebetür
ES = Schiebetür Edelstahl
GS = Schiebtür Glas
GT = Drehtür Glas
FAS = Fassadentür
TW = Trennwandsystem
RT = Rauchschutztür
SO = Sondertür

Brandschutzanforderungen

BRANDWAND Brandwand (Bauart)
F90-A feuerbeständige Wand/Decke
F30-A feuerhemmende Wand/Decke
F30-Verglasung F-Verglasung nach DIN 4102-13
G30-Verglasung G-Verglasung nach DIN 4102-13
EW90-Vorhang Brandschutzvorhang nach DIN EN 13501-2
EW30-Vorhang Brandschutzvorhang nach DIN EN 13501-2
T90 Brandschutztür nach DIN 4102-5
T30 Brandschutztür nach DIN 4102-5
RS Rauchschutztür nach DIN 18095

Material

- Brandwand
- Stahlbeton
- Mauerwerk
- Fassade: Riemchen auf Betonfertigteil
- Fassade: konventionell gemauert
- Glaselementen
- Trockenbauwand
- Dämmung, weich
- Dämmung, hart
- extensive Dachbegrünung
- Kies
- Bestand
- Abbruch Bestand

Schallschutzanforderungen

Anforderung nach DIN 4109:
R'w,res erforderliches bewertetes Bau-Schalldämm-Maß, hier exemplarisch: erf. R'w >= 42dB
D'nT,w erforderliches bewertetes Bau-Schalldämm-Maß, hier exemplarisch: erf. Rw >=32dB+5dB Vorhalten. = 37dB

Kennzeichnung Neubau / Abbruch / Bestand

- Bestandsbereiche ohne Neu-/Umbaumaßn.
- Bauteile-Bestand
- Bauteile-Abbruch-Bestand
- Ponerbeton (Verschließen v. Bestandoffng.)
- Bauteile-Neubau
- Bestandstür
- neue Tür in Bestandswand

Kürzel

OK	= Oberkante	BRH-R	= Brüstungshöhe Roh
UK	= Unterkante	BRH-F	= Brüstungshöhe Fertig
UK	= Unterkante	BS	= Bodenschutzfläche
FF	= Fertigfußboden	DD	= Deckendurchbruch
RF	= Rohfußboden	WD	= Wanddurchbruch
RD	= Rohdecke	ÜZ	= Überzug
AD	= Abhangdecke	UZ	= Unterzug

sonstiges

Festlegung der Bewegungsfugen in den Gipskartonwänden vor Ausführung nach Abstimmung mit der Bauleitung vor Ort!

Index	Kurzbeschreibung	gez.	Datum
			09.09.2013
Hinweis:	Zusammenhängende AP-GRD-1:100 (alle BT) werden lediglich informativ verteilt! Planimat u. Arst.-Wolken geben den zum Versanddatum jeweils aktuellen Indexstand der AP-GRD 1:50 (einzelne BT) wieder. Änderungshinweise sind dort zu entnehmen	TV	28.11.12

HINWEIS
- Alle Tür- und Brüstungshöhen beziehen sich auf OK Fertigfußboden!
- Einbauteile der Aufzugstechnik nach Planung der ausführenden Firma!
- Plan gilt nur in Übereinstimmung mit den aktuellen Angaben der Fachplaner!
- Alle Maße sind am Bau zu prüfen.
  Bei Widersprüchen Klärung über den Generalplaner erwirken!

± 0,00 = 36,36 ü.NN = OK FFB EG = Ebene 0

Projektnummer: **1066** | Plan-Nr.: **1066_AP_GRD_KG_100_** | Index: **(s. Hinweis)**

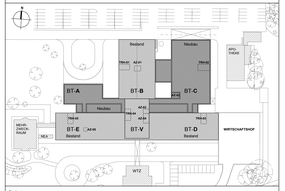

Bauherr:
Evangelisches Amalie Sieveking-Krankenhaus
albertinen
in besten Händen
Ev. Amalie Sieveking-Krankenhaus
Hasenkamp 33
22299 Hamburg
Tel.: 040 / 644 11-0
Fax.: 040 / 644 11-220

Generalplaner:
GENERALPLANER HENKE + PARTNER
Büro Hamburg:
20459 Hamburg, Deichstraße 36b
Tel.: 040 / 280816-0 Fax. - 28
Mail: hamburg@henke-partner.de
Büro Dresden:
01127 Dresden, Rehefelder Str. 80
Tel.: 0351 / 85379-0 Fax. - 28
Mail: dresden@henke-partner.de

Projekt:	**Neubau, Erweiterung u. Umbau Ev. Amalie Sieveking-Krankenhaus**		
Plandatum:	09.09.2013	Plan-Nr.:	**1066_AP_GRD_KG_100_**
Planungsphase:	Ausführungsplanung	Index:	**(s. Hinweis)**
Maßstab:	1 : 100	Planinhalt:	**Grundriss Kellergeschoss** Plantteile-01 bis -04 u. Wirtschaftshof
Format:	1600x841		
Planerzeichnung:	TV/MK 09.11.12		
Datei:	1066_AP_GRD_KG+EG		

Planfreigabe Bauherr:	Planfreigabe Fachplaner:	Brandschutz	Bauphysik	TGA