

Lageplan Bestand

Abschnitt 3 - Dickeler Kanal

M. 1 : 750

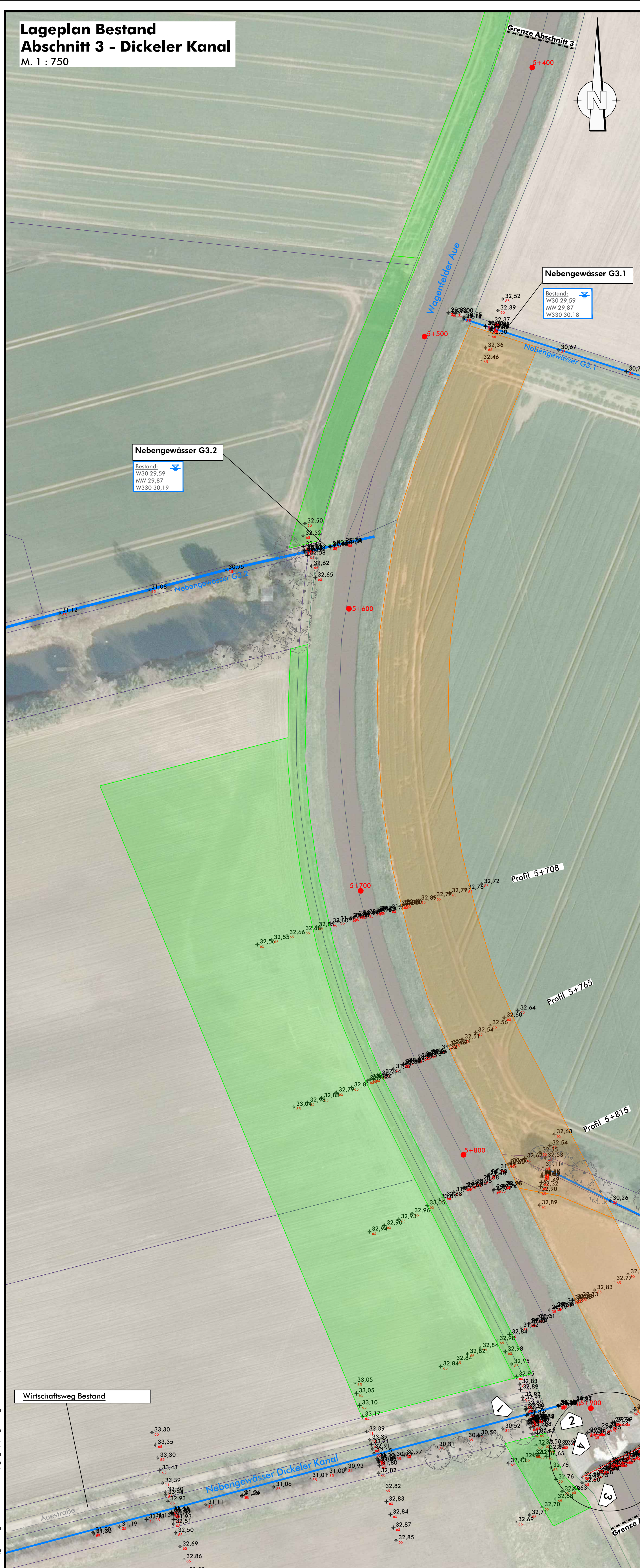

Querprofil Wehr 3 - Dickeler Kanal

M. 1 : 100

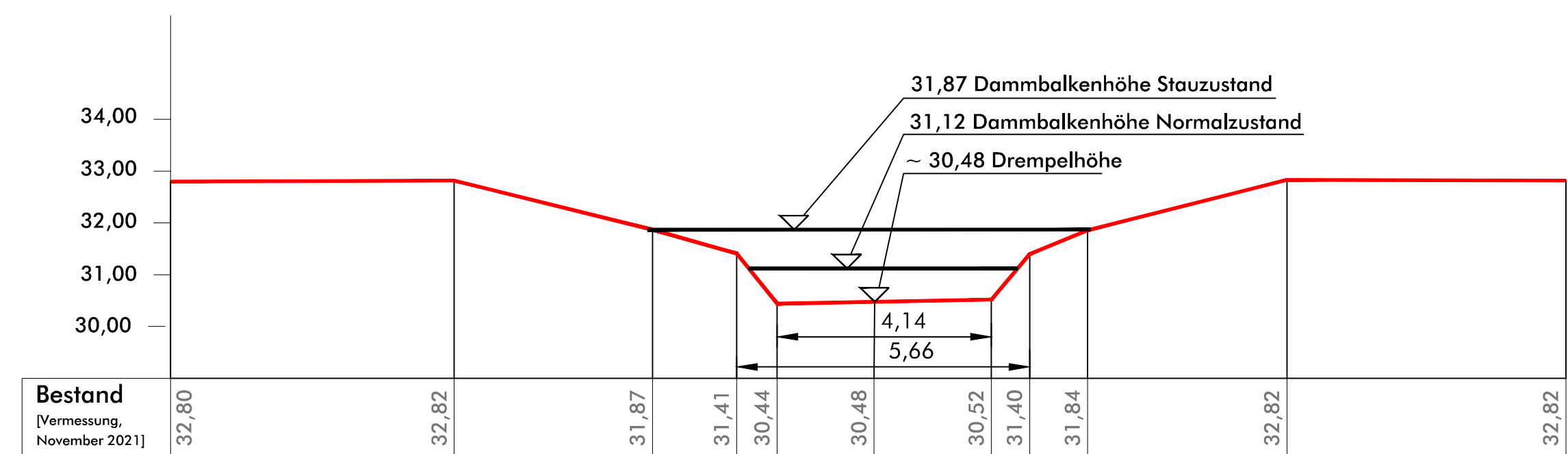

Blickrichtung Dickeler Kanal entgegen
Fließrichtung



Blickrichtung Unterwasser



Blickrichtung Oberwasser



Wehr 3 - Dickeler Kanal



M. 1 : 200

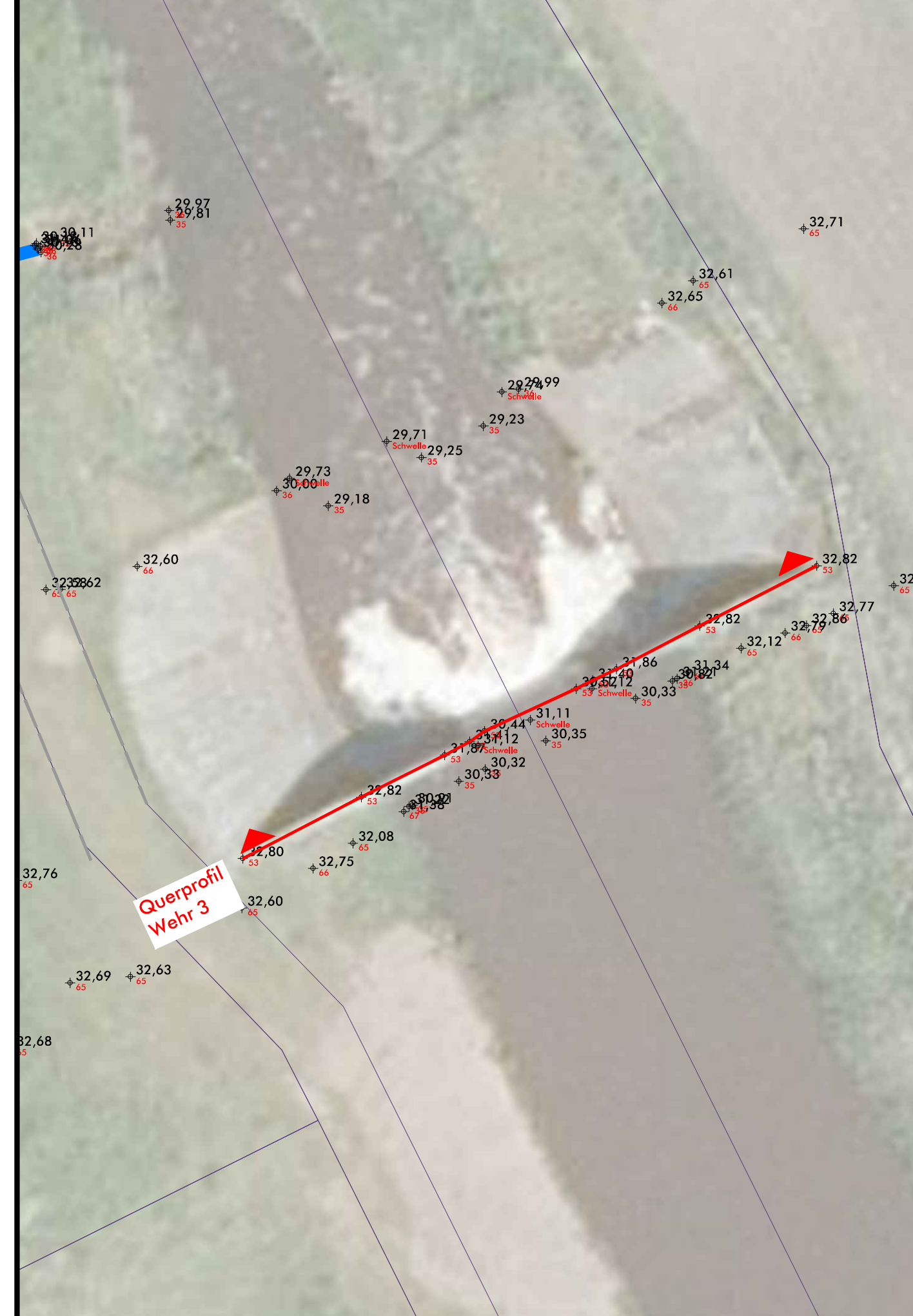

Legende

Bestand

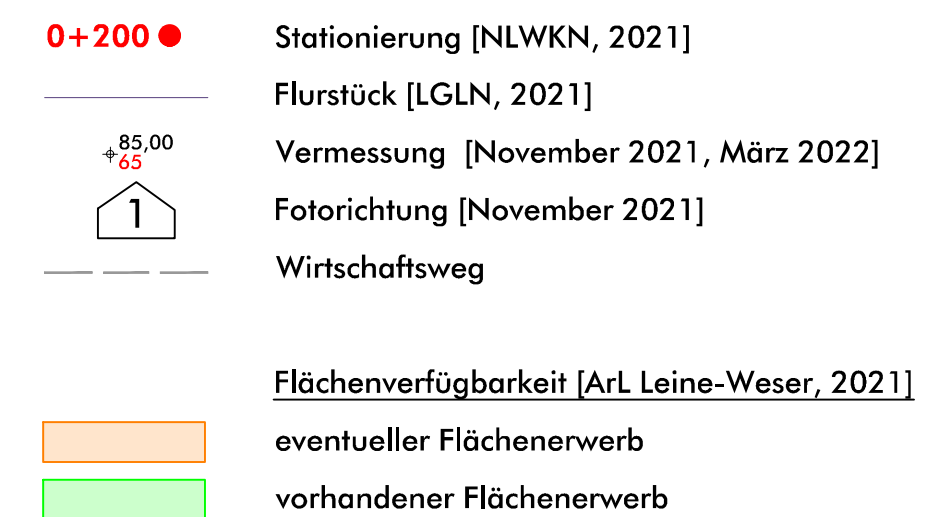

Geodaten © 2022 LGLN

Umgestaltung von insgesamt 6 Sohlabstürzen an der Wagenfelder Ave

- Einzelentwurf Nr. 1 zum Plan nach § 41 FlurbG -

Bearb.: Alb,Kla	Maßstab verschiedene	Lageplan Bestand Abschnitt 3	Anlage 2.3
Gez.: Sch			

	<p>Verband der Teilnehmergemeinschaften Sulingen Galtener Str. 16, 27232 Sulingen</p>	<p>Sulingen, 09.09.2022</p>
 <p>Sönnichsen & Weinert Ingenieurgeellschaft für Wasserbau und Wasserwirtschaft mbH</p>	<p>Schwarzer Weg 8 · 32423 Minden Tel. (05 71) 4 52 26 · Fax 4 15 32 post@soe-ing.de · www.soe-ing.de</p>	<p>Minden, 09.09.2022</p>