

Teilgrundriss UG

M 1/50

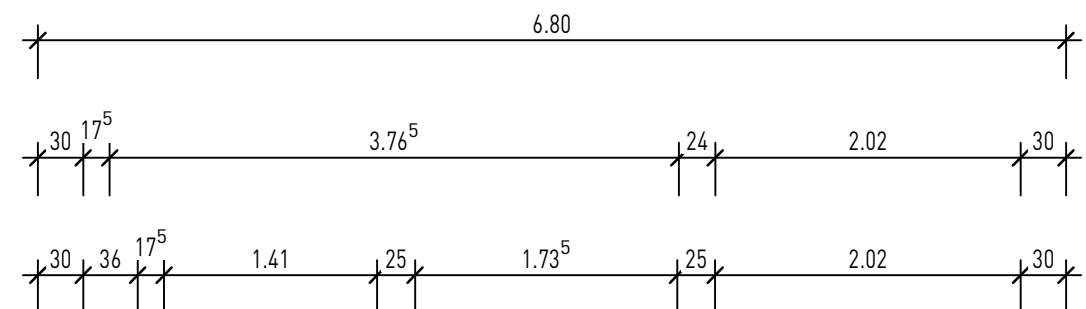

Schnitt 1 - 1

M 1/25

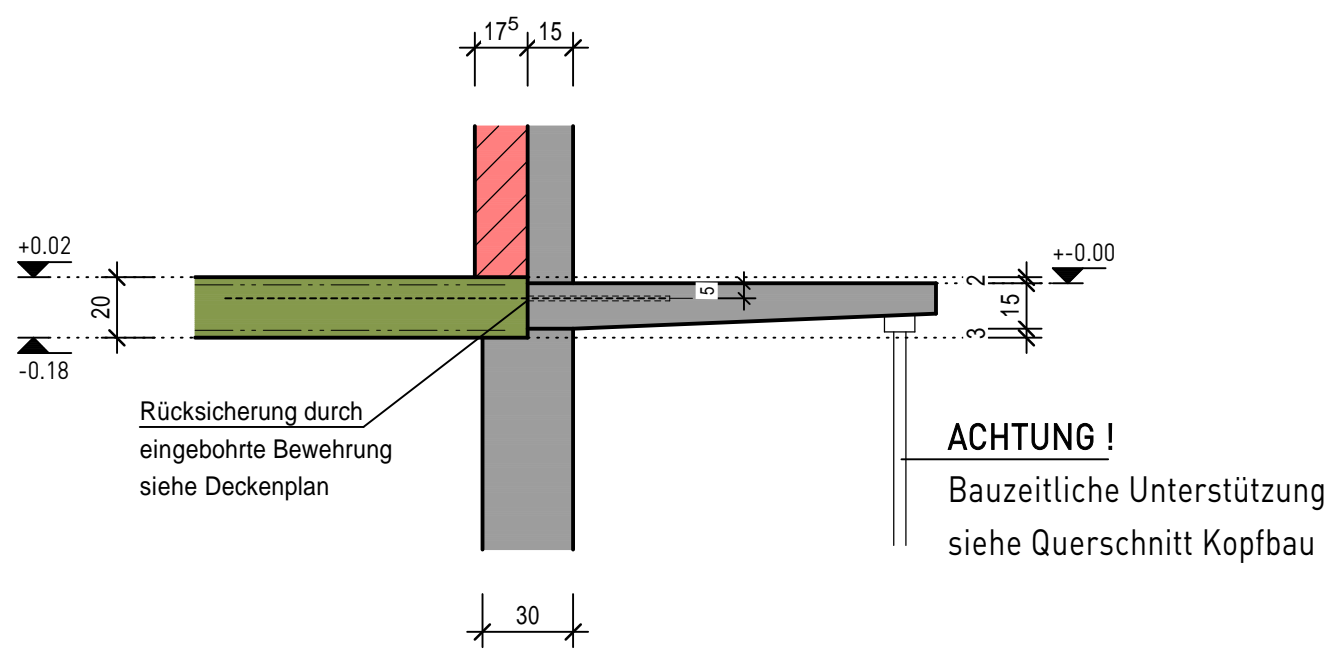

Arbeitsablauf Abbruch KG-Decke:

1. exakte Schnittkanten gem. Architektenplan und Ausführungsplan IB Zott anzeichnen.
2. Laufsteg komplett linienförmig und redundant abstützen, auch gleich für späteren Gerüstaufbau. Die beiden Vordachträger am Turm sind ebenfalls temporär in der Bauphase konstruktiv abzustützen.
3. Schnitte der Abbruchkanten vornehmen, ggf. 1 m Schnitte parallel setzen, ggf. auch beiderseits der Unterzüge und behutsam mit dem Rückbau beginnen. Die bestehenden Unterzüge dürfen nicht beschädigt bzw. abgebrochen werden. **Vorsicht!** Im Bereich der Stahlstützen Giebelwand muss mehr von der Bestandsdecke stehen bleiben, siehe Plan!
4. Die Bestandsauflager dürfen nicht zerstört werden!

Querschnitt Kopfbau

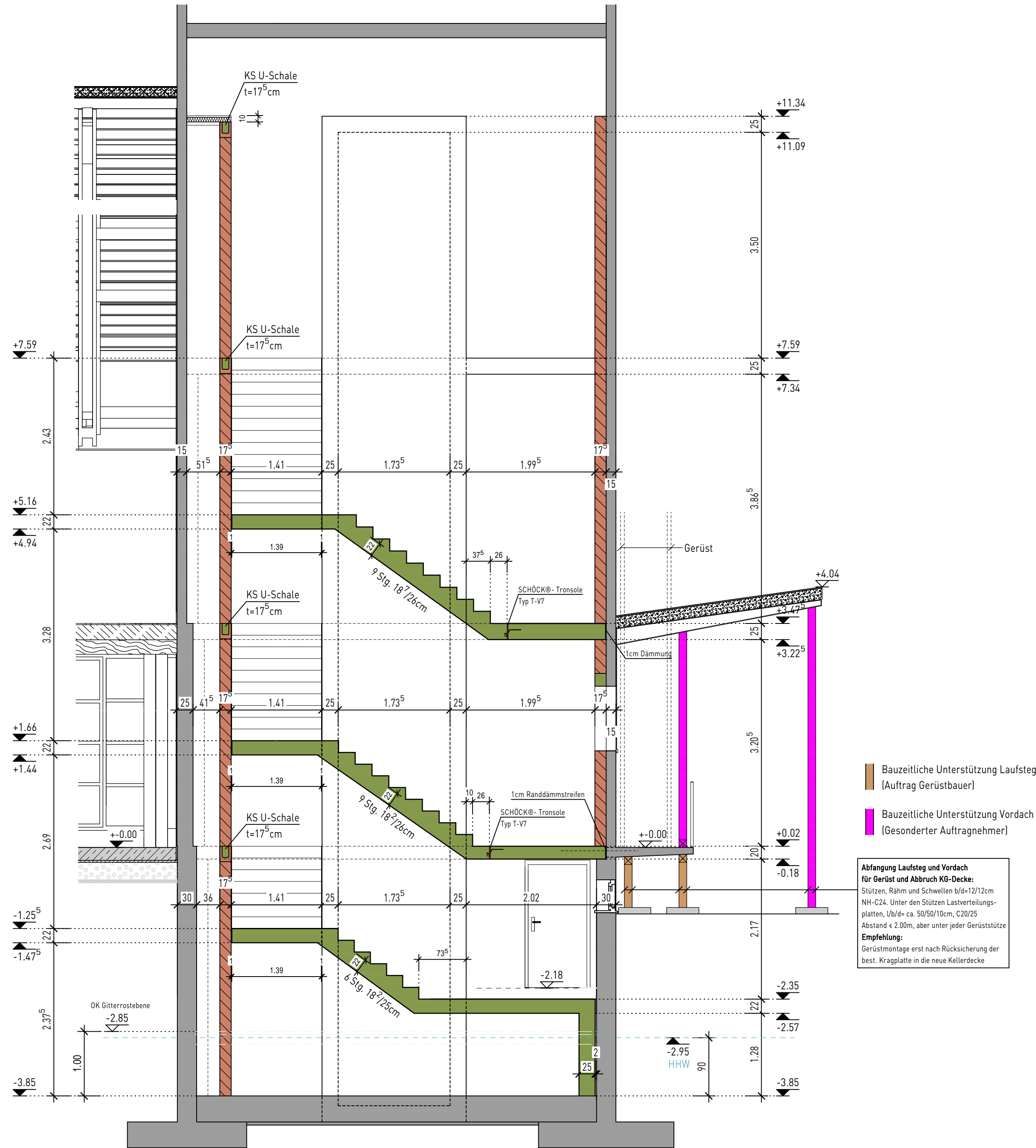

Vor Ausführung bzw. Materialbestellung sind die örtlichen Gegebenheiten auf Übereinstimmung mit unserer Planung zu überprüfen. Bei Unstimmigkeiten ist unser Büro zu verständigen.

Plan gilt nur in Verbindung mit den aktuellen Werk. und Detailplänen des Architekten sowie der Projektanten.

Sämtliche Maße sind vor der Ausführung auf Übereinstimmung mit der Werkplanung abzugleichen. Unstimmigkeiten sind uns unverzüglich anzuzeigen.

Vor Beginn der Erdarbeiten ist die Lage vorhandener Sparten zu prüfen. Auf Spartenfreiheit ist bauseits zu achten.

Sämtliche Aussparungen, Durchbrüche und Schlitzte sind der Planung der Projektanten zu entnehmen. Fundamentender sowie zugehörige Einbauteile gemäß Angabe Fachplaner.

Nach dem PrüfVBau § 13 (4) hat das Prüfamt die Bauausführung zu überwachen. Der Beginn der jeweiligen Bauarbeiten ist dem Prüfamt rechtzeitig mitzuteilen.

Dämmung siehe EnEV-Nachweis

VORABZUG

Änderungen

Index	Datum	Gez.
04		
03		
02		
01		

ZOTTINGENIEURE
Büro für Baustatik
und Tragwerksplanung

Prüfingenieur Schloßstr. 4a/II
93051 Regensburg
T 09473 94 43-0
F 09473 94 42-20
E info@zott-ingenieure.de
W www.zott-ingenieure.de

Bauvorhaben
das Stadtwerk Regensburg GmbH
Kreativareal Regensburg Hallen im Auweg

Bauenteil
Halle 4 - Kopfbau / Bauzeitliche Unterstützung Laufsteg + Vordach
hier: BAIL - Kopfbau

Der Plan stimmt mit dem Prüfexemplar überein
(eventuelle Prüfeintragungen wurden übernommen)
☒ ja ☐ nein

Größe
0.55 m²

Gezeichnet
Mu.

Datum
20.04.2026

Maßstab
1/50, 1/25

Plan-Nr.
KSA-TWP-KP-E0-079-5v00

Prüfbericht-Nr.
Datum des Prüfberichts:
Unterschrift Tragwerksplaner: