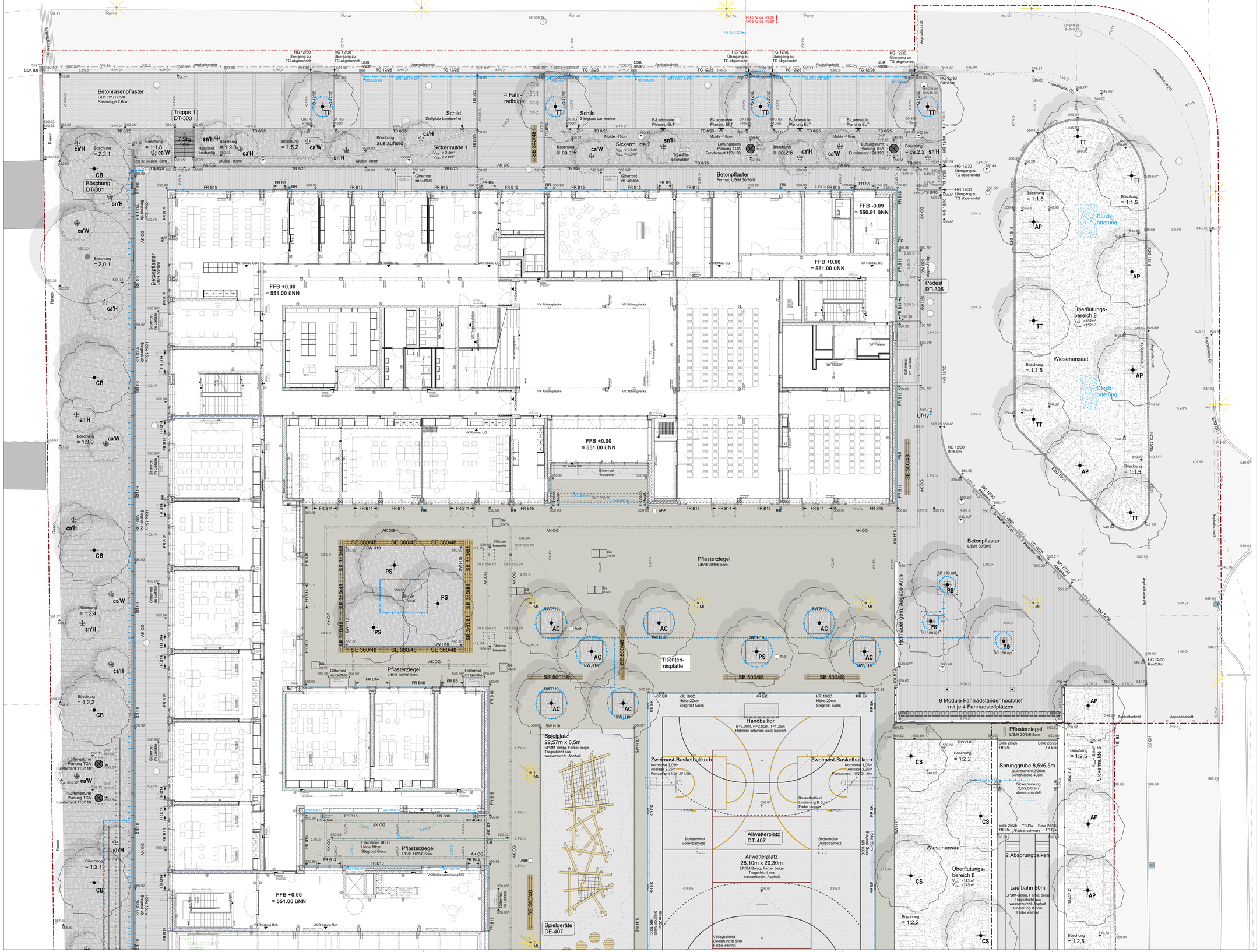

Legende

- Baum Bestand (B)
- Baum Planung (P) gem. Pflanzliste
- Strauch (P) geschnitte gem. Pflanzliste
- flächige Staudenpflanzung
- Wiesenansaat
- Rasenansaat / Sportrasen
- Sandflächen Weitsprung gem. Regelaufbauten
- EPDM Belag Sportanlagen, Farbe beige
- Rasenpflaster 23/20/17 (3cm Fuge) mit Trennzeile aus Betonplatten 30/30/8 Farbe natur grau, z.B. braunstein Twist
- Betonplatten 30/30/8 im 1/2-Reihenverband, Farbe natur grau
- Pflasterziegel L/B/H 20/6/6,5cm Farben in modernen Grautönen
- Tiefbord Beton Breite 100/8/20
- Elastik-Tiefbord Breite 6cm
- Einzeiler, Granitpflaster 15/15/12-15 gesägt verlegt in Beton C25/30
- Einfassung Stahlwinkel Abmessungen gem. Deatil
- Winkelstützmauer Breite/Höhe gem. Plan
- Hofsinkasten runde Bauform
- Entwässerungsrinne, NW/BKL gem. Plan Fassadenrinne, Breite/BKL gem. Plan
- Fahrradanlehnbügel gem. Detail
- Sitzpodeste aus Massivholz gem. Detail
- Abfalleimer
- Regner 90° I 180°
- Wasserzapfstelle Gartenwasser bauseits
- Mastleuchte Planung
- Stabgitterzaun Ballfangzaun
- Planungsumgriff
- Höhe Bestand / Höhe Planung
- Höhe OK Gefälledämmung

Sparten

- BW-Leitung Rasenfeld
- Drainageleitung DN 100 RW-Leitung, DN gem. Lageplan
- Durchörterung Tonschicht bis max. 4,60m über Fertigfröhe
- Drainschlitze Draingraben

Abkürzungen

(P)	Planung	EZG 15/15	Einzeiler Granit 15/15/12-15
(B)	Bestand	TB 8/25	Tiefbord 100/8/25, betongrau
		KB 8/20	Knallbord 100/8/20
FR B5	Fassadenrinne ca. H20cm B5cm	TB Ela	Elastik-Tiefbordstein schwarz
FR B14	Fassadenrinne ca. H 12cm B14cm	SW H10	Stahlwinkel verzinkt, H100, B50, S6mm
FR B15	Fassadenrinne ca. H 12cm B15cm		
KR 100A	Kastenrinne NW100 BK A15 Höhe gem. Lageplan,Steg-Rost vfz	BFT	Betonfertigteil
KR 100C	Kastenrinne NW100 BK C250 Höhe gem. Lageplan,Steg-Rost Guss	WS	Winkelstütze, Abmessungen gem.Lageplan + Detail
KR EK	Kastenrinne Einlaufkasten	ABF	Abfallbehälter
SSK 50/30	Straßensinkkasten 50/30	SGZ 1,0	Stabgitterzaun Höhe 1,0m
	BK D für DN150	SGZ 1,2	Stabgitterzaun Höhe 1,2m
HSK 30/30	Hofsinkkasten 30/30	BFZ 6,0	Stabgitterzaun Höhe 6,0m
	BK C für DN100	BR 180 upf	Unterflurbaumrost 180/180cm
Sa	Schachtdeckel ausgepflasterbar	SE 500/48	Sitzelement, L 500cm, B 48cm
	Größe gem. Lageplan	SE 360/48	Sitzelement, L 360cm, B 48cm
HG 12/30	Hochbord Granit 12/30 hellgrau, gesägt	SE 340/81	Sitzelement, L 340cm, B 81cm
TG 12/25	Tiefbord Granit 12/20 hellgrau, gesägt	ML	Mastleuchte, Planung ELT

Baumarten

AC	Acer campestre	Feldahorn
AP	Acer platanoides	Spitzahorn
CB	Carpinus betulus	Hainbuche
CS	Castanea Sativa	Edelkastanie
PS	Pinus sylvestris	Waldkiefer
QP	Quercus paetrea	Traubeneiche
TT	Tilia tomentosa	Silber-Linde

Straucharten

ca'H	Corylus avellana Hallesche I Riesennuss' Haselnuss
ca'W	Corylus avellana Wunder von Bollweiller' I Haselnuss
sn'H	Sambucus nigra Haidegg' I Schwarzer Holunder

Hinweise

Dieser Plan gilt nur in Verbindung mit den Plänen der Fachingenieure, der Fachfirmen und den dazugehörigen Ausführungs- und Detailplänen der Architekten.
Der Auftragnehmer hat eigenverantwortlich vor der Ausführung Bestands-, Anschluss- und Planungshöhen, sowie die Masze und Massen vor Ort zu überprüfen und gegebenenfalls Differenzen mit der Bauleitung abzustimmen.
Abweichende Ausführung nur nach Rücksprache und Genehmigung durch den Landschaftsarchitekten und der örtlichen Bauleitung. Material- sowie Farbmuster sind vor Einbau dem Bauherrn, dem Landschaftsarchitekten sowie der örtlichen Bauleitung vorzulegen.

Plangrundlagen

VERFASSER	INHALT	PLANNUMMER	DATUM	INDEX
VER	Bestandsplan		12.01.21	--
ARC	Grundrisse EG		02.06.25	--
TGA	TGA-Planung		11.02.25	--
ELT	ELT-Planung		15.07.24	--

INDEX	ÄNDERUNG	DATUM	GEZ
00	Kalkulationsgrundlage	17.04.26	ff

GNT-AUS-GR-002-AV00 — 17.04.2026
Projekt_ Gewerk_Planart_Inhalt_Phase_Status_Index — Datum

Ausführungsplanung
Bereich Nord

1:100
Planmaß — Maßstab

ÜBERSICHTSPLAN BAUVORHABEN

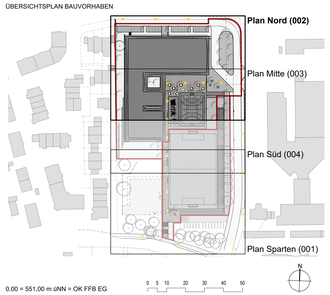

0,00 = 551,00 m üNN = OK FFB EG

Kindercampus Nord Traunreut

FLNr. 197/2/1

BAUHERR
Stadt Traunreut
Rathausplatz 3
83301 Traunreut
Tel: +49 (0) 8669 857-0

PLANVERFASSER — ARCHITEKT

GEZ — GEPR — FORMAT 1350/841mm — DATUM PLAN 17.04.2026
DATEIPFAD_NAME 2039_TGS_LP5_Lageplan