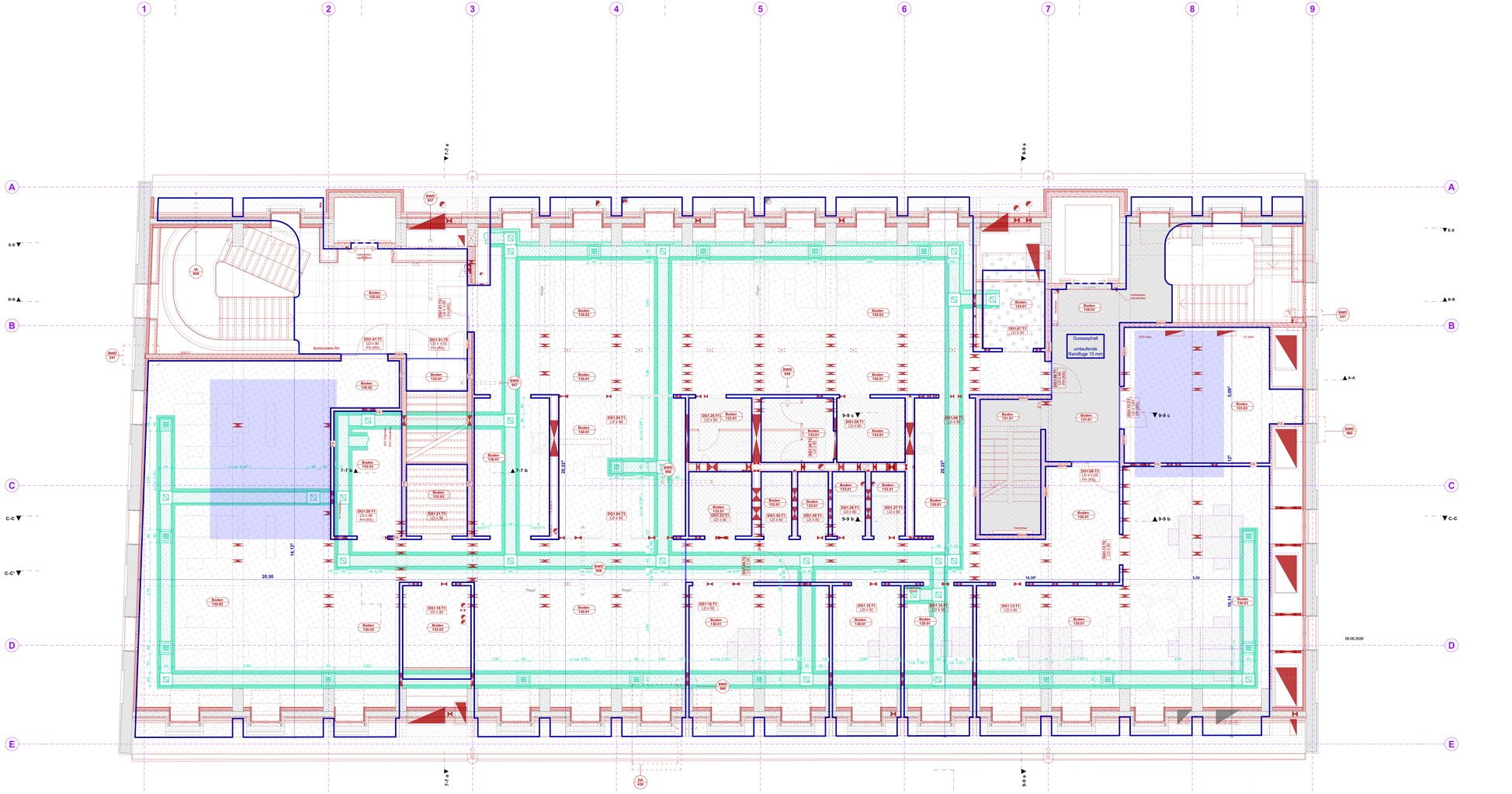

▲ F-F Teilschnitt Merkurplatz

d.n.a.

LEGENDE

ZEICHEN

Neubau:
- Stahlbeton
- Mauerwerk
- Leichtbau

DD
BD
WS
WD

Bestand
- Stahlbeton
- Mauerwerk
- Leichtbau

DD
BD
WS
WS nachträglich verschlossen
WD

Abbruch
- Stahlbeton
- Mauerwerk
- Untersicht tragend
- Aufsicht nichttragend

BD schließen
DD schließen
WD schließen
WS schließen

Ansicht tragend
Ansicht nichttragend

BAUSTOFFE

- Stahlbeton
- Mauerwerk
- Fertigteil
- Leichtbauwand
- Holz
- Glaskeramik
- Innendämmung
- Außendämmung
- Drainagekies
- gewachsenes Erdreich
- Auffüllung Arbeitsraum
- Beton, unbewehrt

ABKÜRZUNGEN

A Fläche
AK Auswechselkante
RA Brandabschnitt
BD Bodendurchbruch
BE Bodenelement
BF Bodenfläche
BRH Brüstungshöhe nfh
BS Bodenspirung
D Dicke
DA Dachablauf
DD Deckendurchbruch
DF Dehnfuge
EBB Eisenbetonbalkp
FFB Fertigfussboden
FL Fertigfußboden
FU Fußleisten
FT Fertigbetonelement
GS Gerätesockel
GR Gitterrost
H Höhe
HK Heizkörper
HNN Heizkörperniische
IK Innenkante
KBO Kernbohrung
KS Kontrollschacht
LB Lichte Breite
LD Lichter Durchgang
LH Lichte Höhe
LÖ Lichte Öffnung
RR Regenrohr
RÖ Revisionsöffnung
OK Oberkante
PS Pumpensumpf
RB Rohrboden
RD Rohrdurchsprung
RD Rohrdecke
RDV Rohrdeckenversprung
ST Sturz
STG Steigungen
TS Türschwelle
U Umfang
UK Unterkante
UKAD UK Abhangdecke
UKFF UK Fertigfußboden
U Unterzug
UZ Überzug
VK Vorderkante
WD Wanddurchbruch
WH Wandhydrant
WS Wandschlitz
WU wasserundurchlässig

BAUSTOFFE:
MW Mauerwerk
StB Stahlbeton
GKB Gipskartonplatte
GKB imprägniert

BETONQUALITÄT:
SB1 Sichtbeton SB1
SB2 Sichtbeton SB2

BRANDSCHUTZ:
DS dichtschließend
RS Rauchschutz
RW Rauchwand
RW Rettungsweg
NA Notausgang
TÜV Neuheitsmäßige Tür
FB Bauteil feuerbeständig
BBHF Bauteil hochfeuerhemmend
Brandwand
FH Bauteil feuerhemmend
BMZ Brandmeldezentrale
FIZ Feuerwehrinformationszentrale
TSL trockene Steigleitung
LÖ Löschwasserleitung
schlauchwasserlle

TÖRTECHNIK:
EMF Elektromechanische Feststellvorrichtung
EHF Elektrohydraulische Feststellvorrichtung
FL Freilauffunktion
KL Kabelleitung
KL Kartenleser
MS Motorsperrfloss
VH Vorhaltung

Neubau
- Kote Fertigfuße
- Kote Rohfuße

Abgehängte Decke
Kote Fertig- und Rohfuße in Grundrissen

Bestand
- Kote Fertigfuße
- Kote Rohfuße

Grundbiickagenze Flurstück 237
Grundbiickagenze Umgebung

LEGENDE

Bodenbeläge
- Sichtbeton
- Estrich, gegliedert + gestrichen
- Naturstein
- Mosaiksteinboden
- Parkett
- Fliesen
- PVC
- Feinsteinzeug
- Fliesen
- Epo o. PU
- CE-Ob Beschichtung
- Fußbodenheizung, Heizungsrohr

sonstiges
- Deckenverkleidung oberseitig v.A. Stahl

Pugrundierung
- Randfuge
- Dehnfuge
- Scheinfuge

Hinweis/weiter Estrich

Hinweis/weiter Belag
Belagfuge optional
(nach Abstimmung Unternehmer)

ELT

Fußbodenkanal
- Fußbodenkanal wärmfühlig
- Fußbodenkanäle Wärmefühler
- Fußbodenkanäle Wärmefühler
- Fußbodenkanäle Gerätebasis (Gerätebasis v.A. ELT)
- Fußbodenkanal Wärmefühlerkanäle
- Fußbodenkanäle Wärmefühler
- Fußbodenkanäle Gerätebasis (Gerätebasis v.A. ELT)

Weitergabe sowie Vervielfältigung dieser Zeichnung, Verwertung und Mitteilung ihres Inhalts nicht gestattet, soweit nicht ausdrücklich zugelassen. Zuwiderhandlungen verpflichten zu Schadenersatz. Alle Rechte für den Fall der Patenterteilung oder Gebrauchsmustereintragung vorbehalten.

BODENSPIEGEL

PLANINDIZES

Nr.	Inhalt Änderung
03	
02	
01	

AT_TK_PG_1DG_S_ABOD_000_V_00

Datum	Name	Index
02.07.2026		00

tanz

PROJEKT

Tanzhaus Donauwörth
Multifunktionaler Gemeinbedarfsstandort
Reichsstraße 34
86609 Donauwörth

ÜBERSICHT

±0,00m = = 412,90

Plan Inhalt:

Bodenspiegel

1DG

5 Ausführungsplanung

Plan Nr.:

AT_TK_PG_1DG_5_ABOD_000_V_00

Planerstellung:	**02.07.2026**	**Maßstab:**	**1:50**
Index Datum:	**02.07.2026**		
Projekt ID:	**tanz**	**Plangröße:**	**LH 1500 x 841 mm**