

# Schnitt 4-4

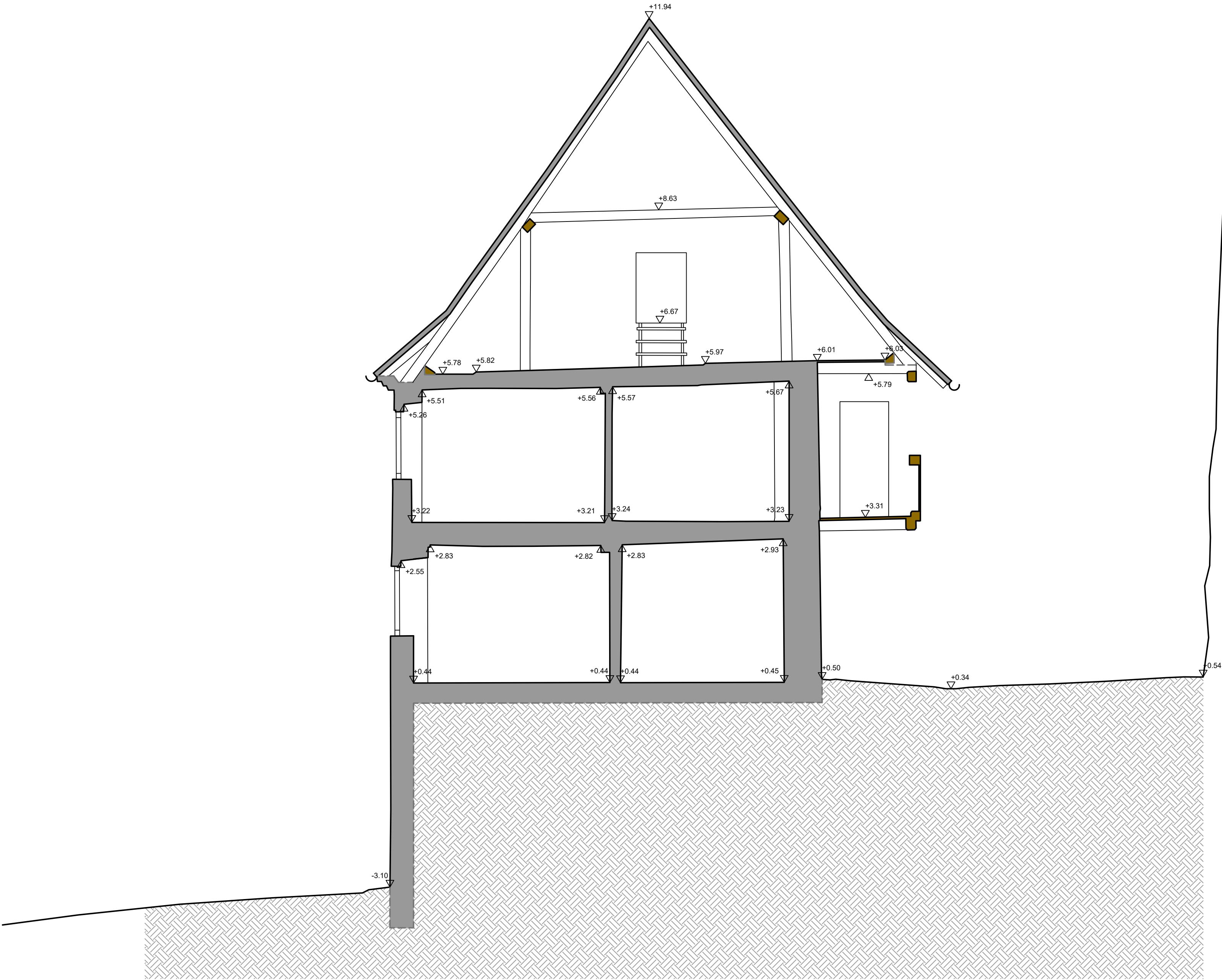

Legende:	
	Höhenkote Decke
	Höhenkote Boden
	Holzkonstruktion Schnitt
	Holzkonstruktion - Ansicht
	Schnittfläche - Material unbekannt
	Schnittfläche - Breite unbekannt

Index:	Art der Änderung:	Datum:	gezeichnet:
--------	-------------------	--------	-------------

Projekt:		Vorhabensträger:	
Invalidenkaserne Donauwörth			
Große Kreisstadt Donauwörth Landkreis Donau-Ries		VERMESSUNG	
Planinhalt:		Projekt Nr.:	1108.017
Schnitt 4-4		Datum:	22.04.2026
Plan-Nr./Index:		Maßstab:	Aufgestellt:
BP_BW01		1 : 50	B. Peter
Plangrundlagen:		Lagesystem:	gezeichnet:
Laserscan vom 20.02.2026		Lokal	M. März
		Höhensystem:	geprüft:
		Lokal	M. Strobl
Entwurfsverfasser:		Stadt Donauwörth	
WipflerPLAN		Rathausgasse 1	
Architekten		86609 Donauwörth	
Bauingenieure		Tel.: 0906/789-0	
Vermessungsingenieure		Tel.: 0906/789-999	
Erschließungsträger		stadt@donauwoerth.de	
		www.donauwoerth.de	
		www.donauwoerth.de	