

Grundriss EG

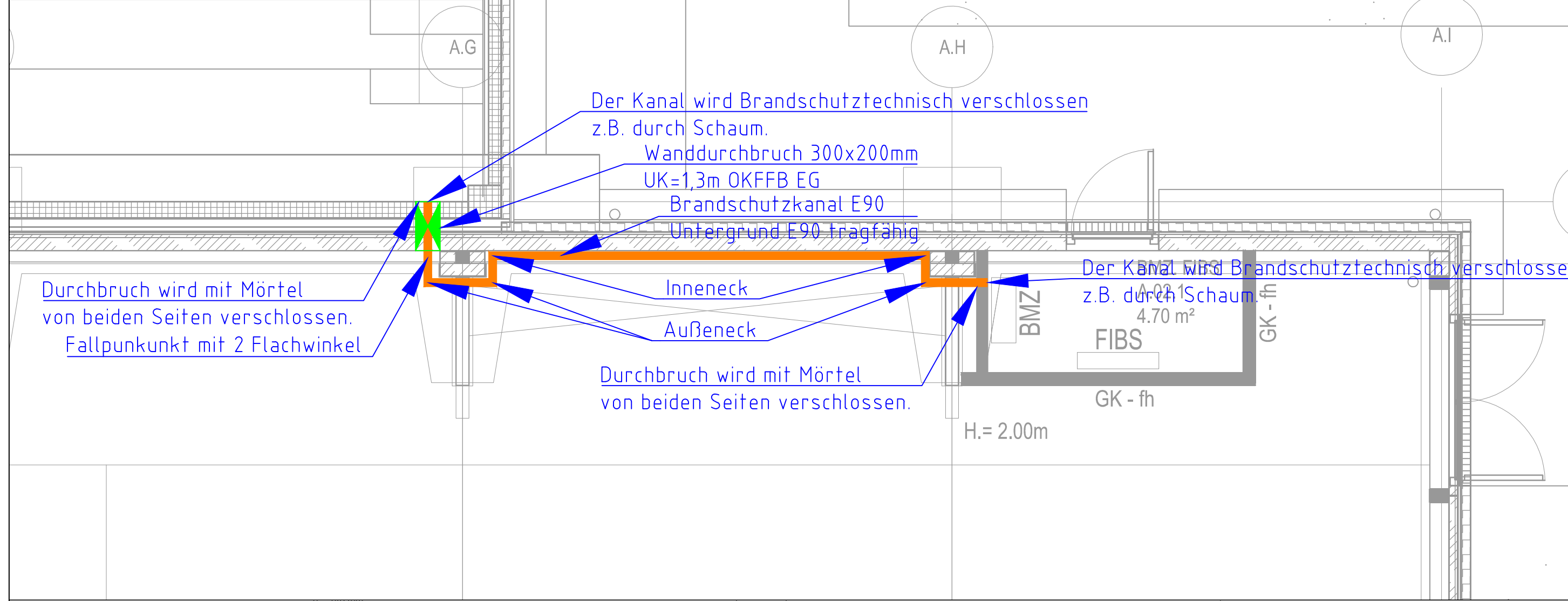

Legende Elektro

	Wand
	Verdeckte Wand
	Tür
	Brandschutzkanal 60x100mm (Weg)
	Wanddurchbruch 300x200mm

Schnitt A-A

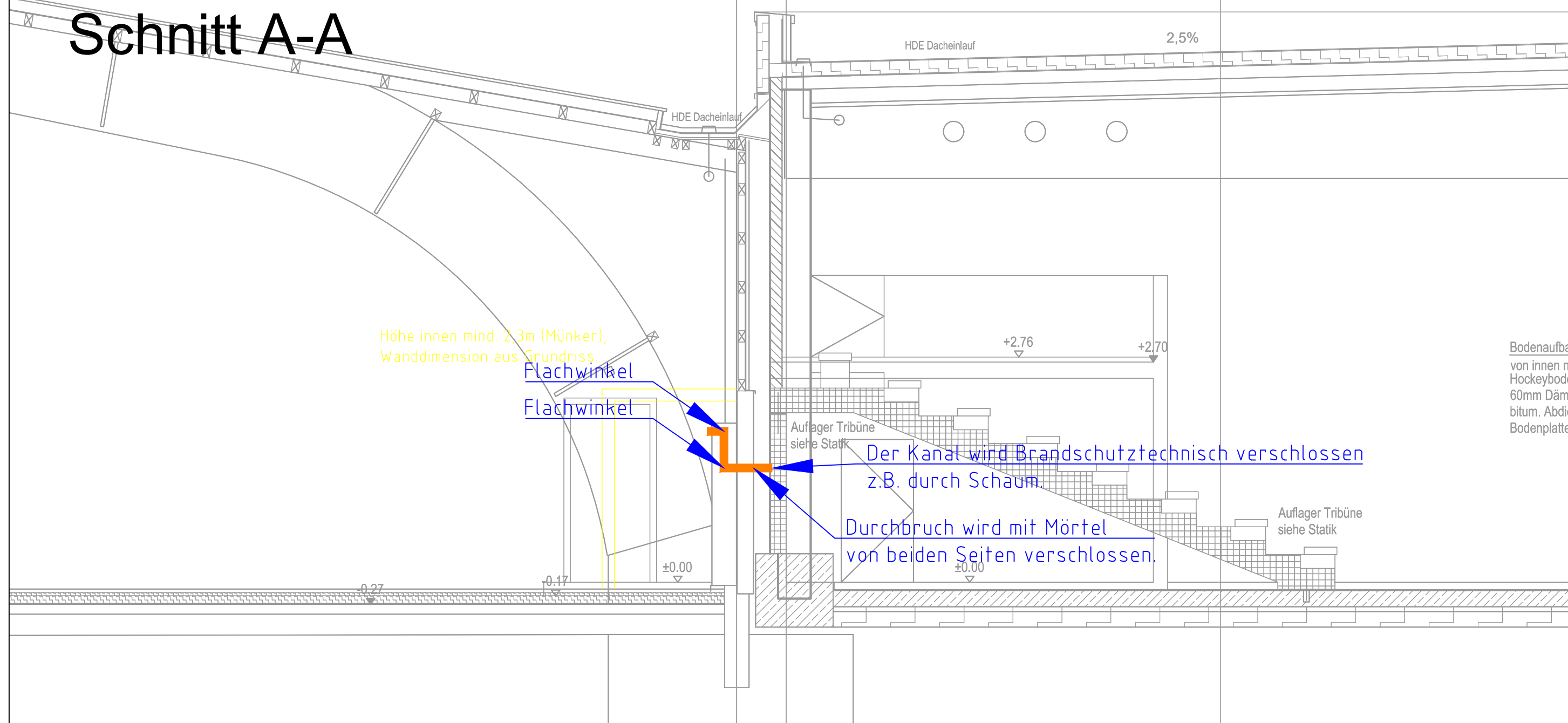

Schnitt E-E

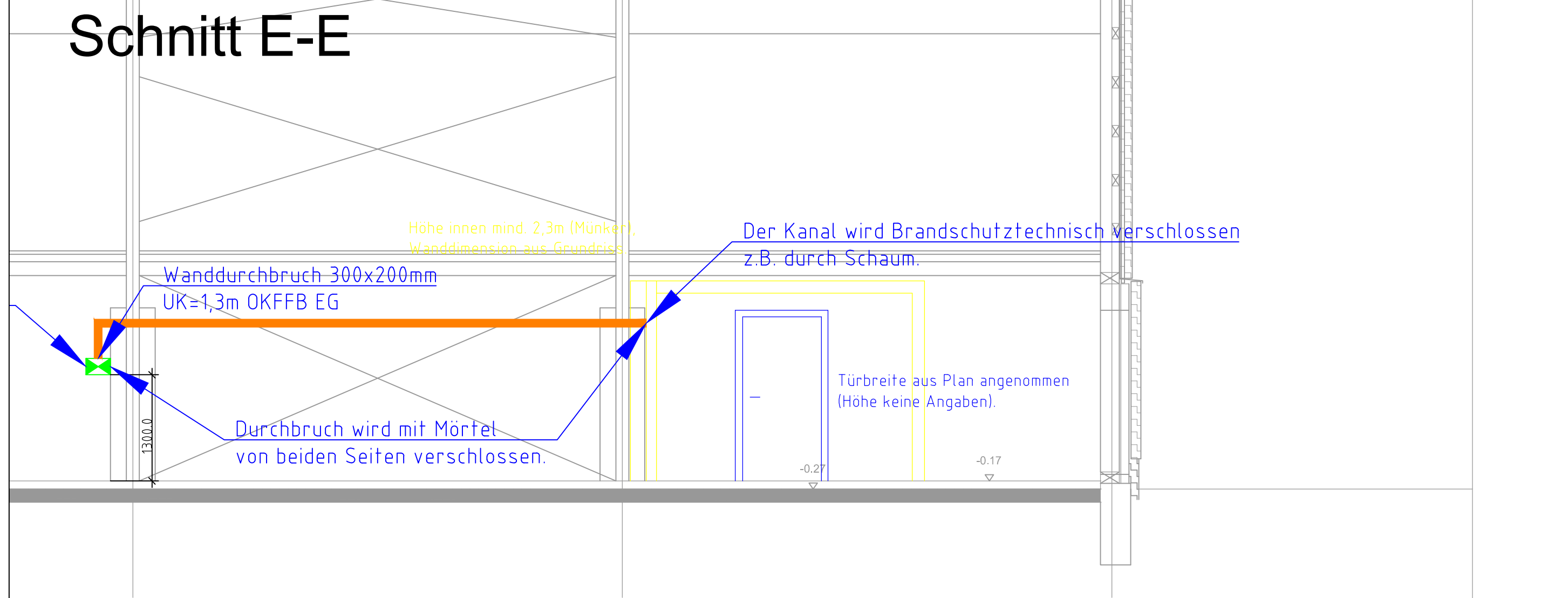

05					
04					
03					
02					
01	30.06.2026	Planbezeichnung angepasst			30.06.2026
00	11.05.2026	Plan erstellt			11.05.2026
Index	Gez.	Datum	Bezeichnung/Änderung	Geprüft	Datum

Projekt	Sanierung und Erweiterung, Uhlenhorst Mülheim e.V. Uhlenhorstweg 19, 45479 Mülheim an der Ruhr					
Bauherr	Hockey- u. Tennisclub, Uhlenhorst Mülheim e.V. Uhlenhorstweg 19, 45479 Mülheim an der Ruhr					
Inhalt	Schnitt A-A, Schnitt E-E, mit Ausschnitt Gr.-EG Elektrotechnik					
Planungsphase	Ausführung	Größe	594 x 420	Maßstab	1:50	Index 01
Z.-Nr.:	15-ELT_TH_5_S_XX_000_01_AA-EE		Datum	Name		
zugeordneter Arch-Plan:	OPG_H01_5_GR_01_009_02_OG_Medientechnik	Gezeichnet:	11.05.2026			
Stand Arch-Plan:	15.01.2026	Geprüft:	30.06.2026			
Datei-Nr.:	15-ELT_TH_5_S_XX_000_01_AA-EE	Geändert:	30.06.2026			