

## Legende Elektro

	Ausw. Schalter
	Präsenzmelder mit Typ-Angabe
	Steckdose 1-fach
	Festanschluss 230V
	Haupt- und Unterverteilung (unterschiedliche Größen)
	Datenschrank (unterschiedliche Größen)
	Telefon- bzw. Datendosen 2x RJ45 Cat 6 <sub>A</sub>
	Kabeltrasse
	Steigetrassen 100-600mm
	Typ 5, Feuchtraumleuchten 1200mm Multilumentreiber
	Typ 6, Feuchtraumleuchten 1500mm Multilumentreiber
	Typ 9, Anbauleuchte mit ET
	Typ 16, BN 2040
	Potentialausgleichschiene-bzw. Erdungsanschluss

Stromkreisbezeichnung in blauer Schrift gehören zur Elektro Unterverteilung UV-AV2 (Bereich Bundesstützpunkt)  
 Stromkreisbezeichnung in Magenta Schrift gehören zur Elektro Unterverteilung UV-AV1 (Bereich Tennishalle)

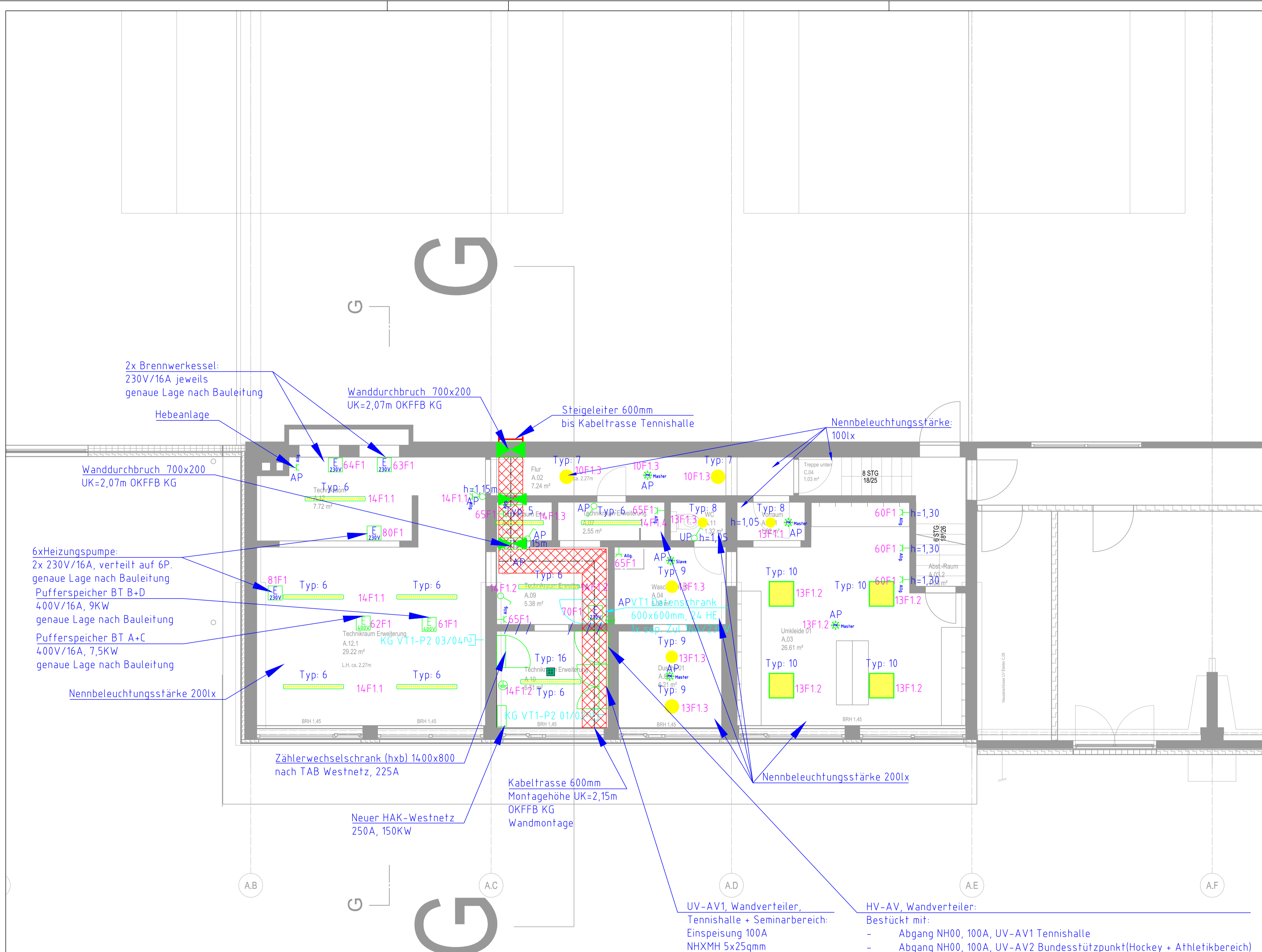

05					
04					
03					
02					
01	30.06.2026	Planungsbezeichnung angepasst			30.06.2026
00	09.04.2026	Plan erstellt			09.04.2026
Index	Gez.	Datum	Bezeichnung/Änderung		Geprüft Datum

Projekt	Sanierung und Erweiterung, Uhlenhorst Mülheim e.V. Uhlenhorstweg 19, 45479 Mülheim an der Ruhr				
Bauherr	Hockey- u. Tennisclub, Uhlenhorst Mülheim e.V. Uhlenhorstweg 19, 45479 Mülheim an der Ruhr				
Inhalt	Grundriss Untergeschoss Elektrotechnik				
Planungsphase	Ausführung	Größe	841 x 594	Maßstab	1:50
Z.-Nr.:	15-ELT_BB_5_GR_01_000_01	Datum	19.01.2026	Index	01
zugeordneter Arch-Plan:	OPG_BB_5_GR_01_002_02_KG	Gezeichnet:	19.01.2026		
Stand Arch-Plan:	05.03.2026	Geprüft:	30.06.2026		
Datei-Nr.:	15-ELT_BB_5_GR_01_000_01.dwg	Geändert:	30.06.2026		