



Heizkreis-Nr.:	06
Verteiler:	Verteiler 2.OG

Rohrabstand [cm]:
 Rohrlänge [m]:
 davon Anbindeleitung [m]:

Ventileinstellung: 2.1 l/min



Heizkreis-Nr.:	05
Verteiler:	Verteiler 2.0G

Rohrabstand [cm]:
 Rohrlänge [m]:
 davon Anbindeleitung [m]:

Ventileinstellung: 2.1 l/min



Heizkreis-Nr.:	04
Verteiler:	Verteiler 2.OG

Rohrabstand [cm]:
 Rohrlänge [m]:
 davon Anbindeleitung [m]:

Ventileinstellung: 1.9 l/min



Heizkreis-Nr.:	08
Verteiler:	Verteiler 2.OG

Rohrabstand [cm]:
 Rohrlänge [m]:
 davon Anbindeleitung [m]:

die Regale sind erstmal als Platzhalter eingefügt, eventuell



Heizkreis-Nr.: 03
Verteiler: Verteiler 2 OG

Rohrabstand [cm]:
 Rohrlänge [m]:
 davon Anbindeleitung [m]:

Ventileinstellung: 1.5 l/min



Heizkreis-Nr.:	02
Verteiler:	Verteiler 2.06

Rohrabstand [cm]:
 Rohrlänge [m]:
 davon Anbindeleitung [m]:

Ventileinstellung: 1.5 l/min



Heizkreis-Nr.:	07
Verteiler:	Verteiler 2.OG

Rohrabstand [cm]:
 Rohrlänge [m]:
 davon Anbindeleitung [m]:

Ventileinstellung: 1.5 l/min



Heizkreis-Nr.:	01
Verteiler:	Verteiler 2.OG

Rohrabstand [cm]:
 Rohrlänge [m]:
 davon Anbindeleitung [m]:

Ventileinstellung: 1.1 l/min

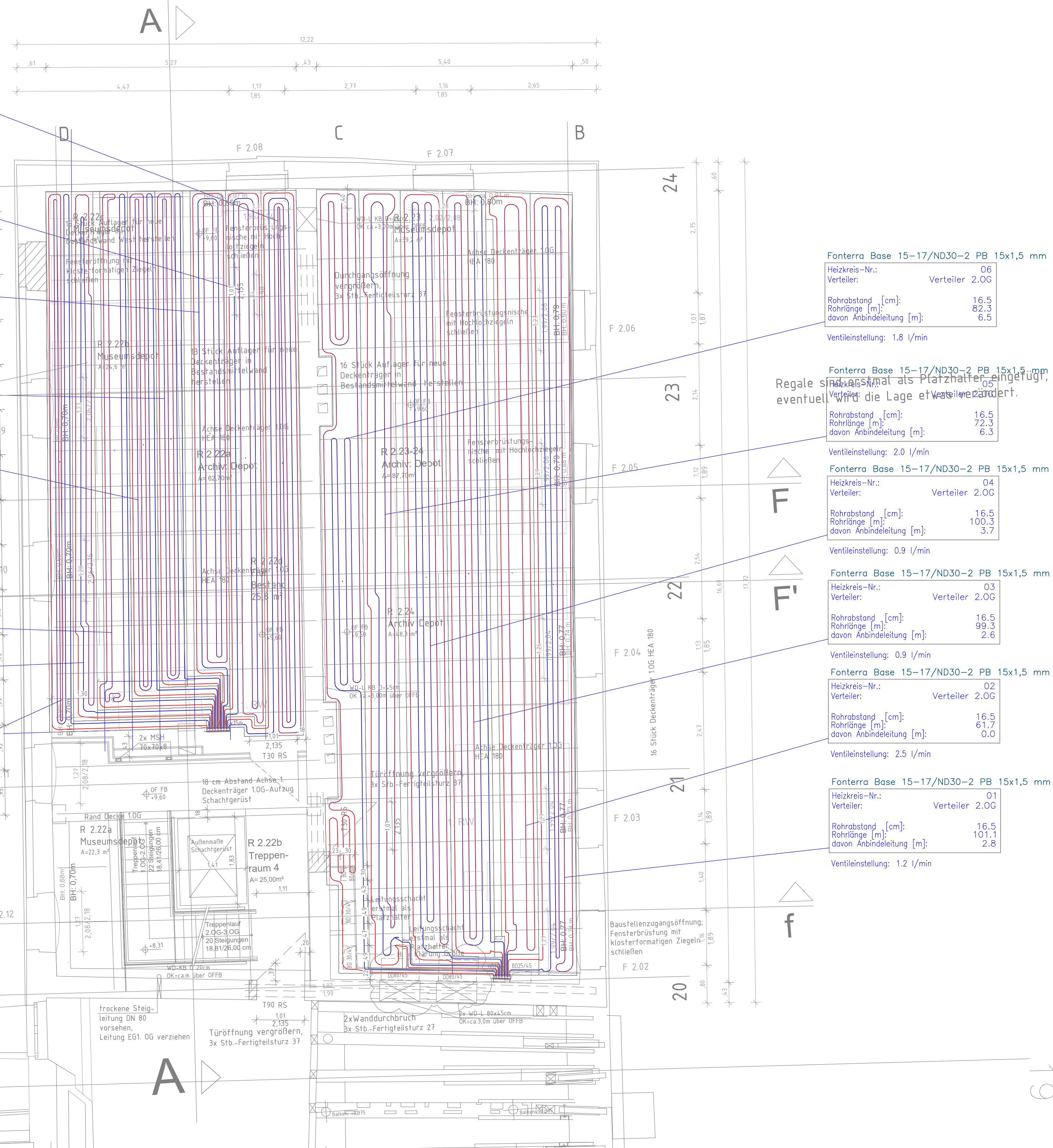

Legende

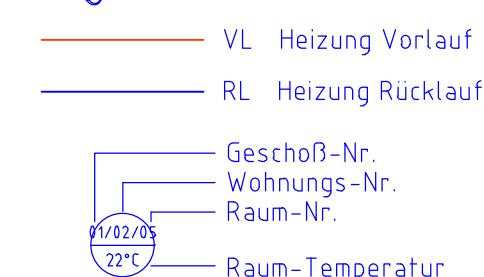

Bad-HK-Anschluss gem.
Heizkreis-Verteilerbezeichnung!



HINWEIS:
Die zeichnerische Darstellung der Heizkreise ist nur schematisch!
Die Verlegung hat gem. Stempel "HEIZKREIS" zu erfolgen!

Heizkreis:	Bad/01	Kreis-Nr.
Verteiler:	Verteiler B.WE.00.1 [EG]/05	Verteiler-Abgang-Nr.
Fenflora Base 12-15/ND30-2PB 15x15 mm		
Rohrabstand:	110	cm
Rohrlänge:	43,4	m
davon Anbindeleitung:	7,1	m
Ventileinstellung:	0,55	l/min

Heizungsleitungen im FB sind bei der Verlegung in Bereichen mit geringeren Temperaturen (z.B. Flure und Abstellräume) gegen übermäßige Wärmeabstrahlung zu dämmen.

Architektenpläne Stand: KG-3.0G - 06.05.2024

Änderungsverzeichnis

--	--	--	--
Änderung	Name	Datum	Index

Domstift Brandenburg: Burghof 7

Planungsphase		Ausführungsplanung	
Bauvorhaben		Domstift Brandenburg SPIEGELBURG Burghof 7	
Bauherr			
Planung			
Zeichnungsinhalt Grundriss 2.Obergeschoss - Fußbodenheizung			Index 00
Maßstab 1:50			Gez. BAL
Projekt-Nr. 21.05	Plan-Nr. 24.0829-BH7-SB-A-HZG-GR-0502-XY-00-F	820 x 530	Datum 29.08.2024
Bauherr		Architekt	