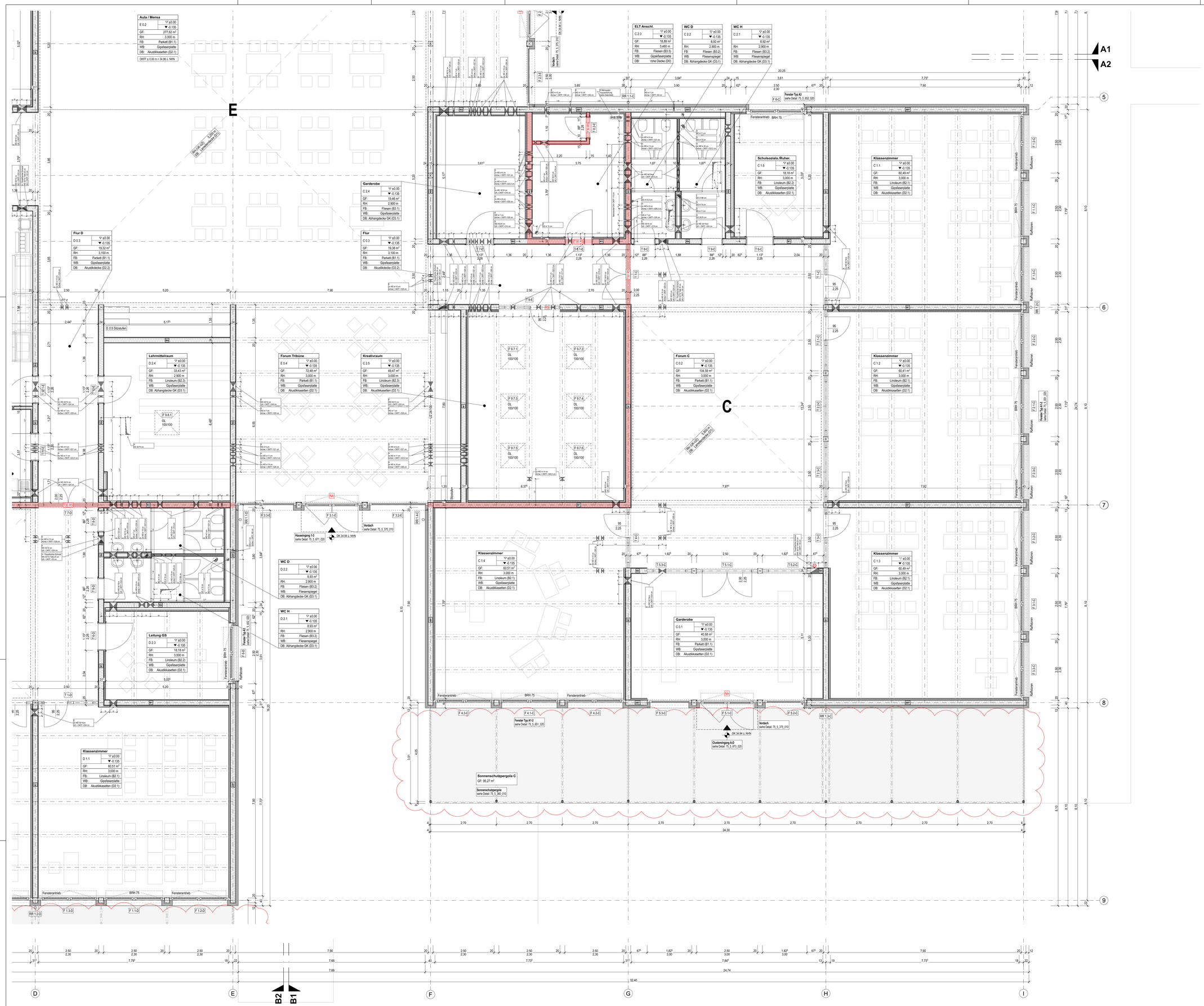

Fassadenschnitte
siehe Detail: 75_5_601_010

Bodenaufbauten
siehe Detail: 75_5_811_010

Deckenbekleidungen
siehe Detail: 75_5_821_010

Wandaufbauten
siehe Detail: 75_5_831_010

Bemaßung

GF	Grundfläche	RH	Raumhöhe	BRH	Brüstungshöhe (OKF)	UKUF	Unterkante-Fertigd.höhe
RU	Raumumfang	DH	Drenpeköhe	m ü.M.	Meter über Meer	OKUF	Oberkante-Fertigd.höhe

Kote OK fertige Höhe | Kote UK fertige Höhe | ±0.00 Kote OK fertige Höhe
Kote OK rohe Höhe | Kote OK rohe/fertige H. | Kote OK rohe Höhe

Bei der Bemaßung der Türen sind die Rohbaumaße angegeben.
Bei der Bemaßung der Fenster sind die Rohbaumaße angegeben. Bei den Brüstungshöhen (BRH) über OKF ist die OK fertige Brüstung (Fensterbank) angegeben.

Brandschutz

T30	Brandabschnitt (F30)	NA	Notausgang	RA	Rauchabzug	T30 RS	Brandschutzanforderung Tür

Materialien

	Bewehrter Beton		Mauerwerk		Tragende Wand
			Sperrschicht		Weiche Dämmung
					Harte Dämmung

Bauteile

B	Boden	D	Decke	F	Fundament	W	Wand
BD	Bodendurchbruch	DD	Deckendurchbruch	FD	Fundamentdurchbruch	WD	Wanddurchbruch
BK	Bodenkanal	DS	Deckenschlitz	FB	Rohfußboden	WS	Wandschlitz
BS	Bodenschlitz	DFF	Dachflächenfenster	FFB	Fertigerfußboden	AP	Anschlagpunkt

Alle Maße sind am Bau zu prüfen. Maßunstimmigkeiten sind sofort mit dem Architekten zu klären.
Für Maßfehler haftet allein der Auftragnehmer. Bei der Bauausführung sind die Planung der Fachingenieure sowie die Angaben der Sonderfachleute zu beachten.

Details und Ausführungszeichnungen von Firmen gelten nur mit dem Genehmigungsvermerk des Auftraggebers und des Architekten.
Die Koordinierungspflicht des Auftragnehmers bleibt unberührt.
Konstruktions- und fertigungstechnische Bedenken sind dem Architekten und der Bauleitung rechtzeitig vor Ausführungsbeginn schriftlich mitzuteilen und zu begründen.

Datum	Index	Bem.	Gez
03.07.2026	– B –	Detailverweise ergänzt	MP
27.03.2026	– A –	In gekennzeichneten Bereichen räumliche Organisation, Türen, Fenster und Deckentragsystem angepasst / Beschriftung und Durchbrüche ergänzt	MP

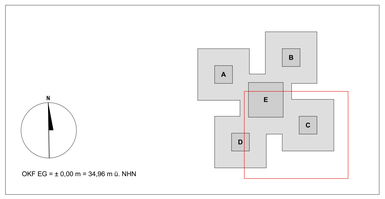

Freiraumgestaltung
Plateau Landschaftsarchitekten
Olaf Gleue Schäfer Part mbB
Bärenschlot 30
10247 Berlin
Tel. 030 - 55 66 98 57
Fax.
han@plateau-la.de

Sonstige Planung
G-TEC hamburg
Barkoot 8
20097 Hamburg
Tel. 040 - 34 64 43 -572
Fax.
f.fischinger@gtec.de

Tragwerksplanung
Schreyer Ingenieure
Zillertalweg 4
23843 Bad Oldesloe
Tel. 04531 - 16872 -15
Fax.
24-035@schreyer-ingenieure.de

Planung Technische Ausrüstung
SHT Ingenieure GmbH & Co.KG
Damm 17
24837 Flensburg
Tel. 0461 - 940 38 -711
Fax.
reimer.jurk@sht-ingenieure.com

Bauherr
Gemeinde Handewitt
Bau- und Planungsabteilung
Hauptstraße 9
24983 Handewitt
Tel. 04608 - 9040-17

Gebäudeplaner
HABERLAND ARCHITEKTEN PartG mbB
Rheinpfalzstraße 14
12161 Berlin
Tel. 030 - 61 62 87 081
Fax. 030 - 61 62 86 99
info@haberland-berlin.de
www.haberland-berlin.de

Bauvorhaben

NEUBAU Ganztags- und Grundschulgebäude Handewitt

Alter Kirchweg 38, 24983 Handewitt

Planungsphase

Ausführungsplanung

Planinhalt

GRUNDRISS EG – Gebäudeteil C

Gez. / Datum	MP / 11.02.2025	Maßstab	Plannummer
Größe	DIN A0 (841 / 1.189 mm)	1:50	75_5_103_050 -B